

Hospital Regional de Formosa

Dr. César Saad Fayad

Relatório Técnico Mensal

(abril de 2.021)



CONTRATO DE GESTÃO 004/2021 – SES

Contratante: Secretaria de Estado da Saúde – Governo do Estado de Goiás

Contratado: Instituto de Medicina, Estudos e Desenvolvimento - IMED

Unidade gerenciada: Hospital Regional de Formosa (HRF) – Dr. César Saad Fayad

Endereço: Av. Maestro João Luiz do Espírito Santo, SN – Parque Laguna II, Formosa-GO

Diretor Operacional do IMED: Wagner Miranda Gomes

Diretora Geral do Hospital: Vânia Gomes Fernandes

Diretor Técnico do Hospital: Dr. Felipe Uchôa Brito

Gerente Administrativo: Tharley Sousa Silva

Gerente de Facilities: Fernando Fernandes Tavares

SUMÁRIO

I –	A palavra dos diretores
II –	Dados assistenciais
III –	Atividades de apoio
IV –	O HRF e a sociedade
V –	Encerramento

I – A PALAVRA DOS DIRETORES

Para o mês de abril, foi possível um incremento na capacidade instalada da unidade, com **a inauguração de mais 10 leitos de Unidade de Terapia Intensiva**, que se deu em 8 de abril. A par do inegável benefício advindo da maior oferta de leitos à população, foi possível desafogar a chamada “Sala Vermelha”, instalada junto ao pronto-socorro destinado aos casos de Covid-19, a qual, em face do monumental afluxo de pacientes acometidos pela doença, fazia as vezes de verdadeira UTI para os pacientes que necessitavam de tal assistência.

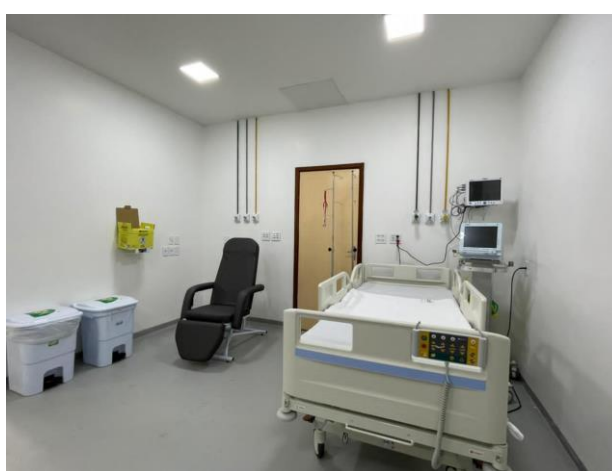

Fotos 01 e 02: Unidade de Terapia Intensiva 2

Com a abertura de 10 novos leitos de UTI, o setor passou a admitir um número mais expressivo de pacientes sabidamente de quadro mais grave, via Complexo Regulador Estadual – o que, por sua vez, culminou no aumento da taxa de mortalidade tanto da UTI quanto do hospital como um todo, que pontuou 13,54%, a maior marca do último trimestre.

Dentre esses atendimentos, vale ressaltar a representatividade dos pacientes que são admitidos e internados no HRF via Regulação Estadual. No mês em questão, houve um crescimento de 83,33% no número de atendimentos subsequentes à regulação para um leito de enfermaria ou de UTI Covid-19.

Apesar do aumento no número de atendimentos, observou-se uma redução na taxa de internação hospitalar dos pacientes que procuram o HRF sob livre

demanda (6,89%), o que se justifica pela **baixa gravidade** (azul e verde) de **grande parte dos pacientes atendidos no pronto-socorro geral**.

Vale ressaltar, ainda, o quadro epidemiológico atual de dengue no Estado de Goiás, o qual tem sido caracterizado pela ampla proliferação do *Aedes aegypti* em todas as regiões, com uma complexa dinâmica de dispersão e circulação simultânea de sorotipos virais, com a possibilidade do surgimento de formas graves e óbito por dengue.

No mês de abril, **foram notificados 289 casos de dengue no HRF**, sendo um caso grave, em que o paciente, após ingressar junto ao pronto-socorro geral, infelizmente evoluiu para óbito, com desfecho de dengue hemorrágica (o que está sob investigação pelo Comitê de Óbitos por Dengue).

De todo modo, cumpre reiterar que o HRF prossegue no seu trabalho incansável de bem atender à população usuária do sus, o que ficará evidenciado neste relatório.

II – DADOS ASSISTENCIAIS

II.1 – DADOS RELACIONADOS À PRODUÇÃO E DESEMPENHO

Para avaliação da produção assistencial do Hospital Regional de Formosa, tem-se como referência os serviços contratados no Contrato de Gestão Nº 004/2021 e os dados emitidos no mês de referência em questão.

Atendimentos de Urgência e Emergência - HRF

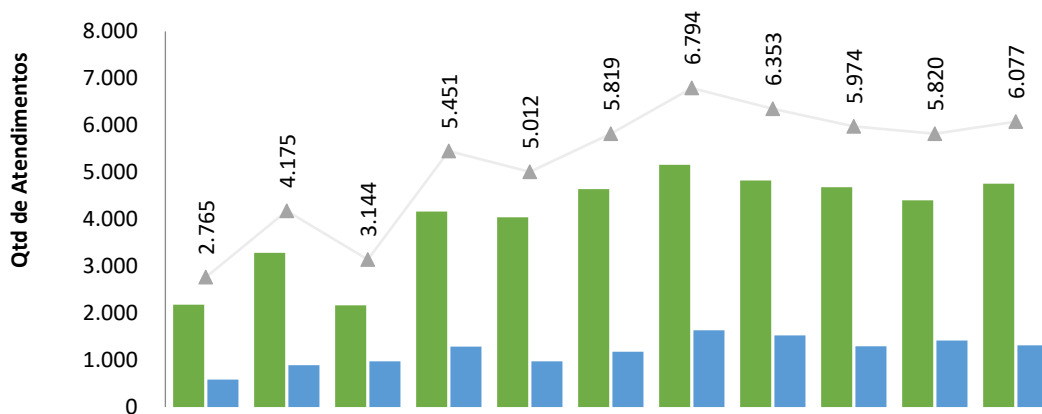

	jun-20	jul-20	ago-20	set-20	out-20	nov-20	dez-20	jan-21	fev-21	mar-21	abr-21
Atend. Geral	2.181	3.284	2.167	4.163	4.040	4.639	5.160	4.826	4.682	4.403	4.759
Atend. Covid	584	891	977	1.288	972	1.180	1.634	1.527	1.292	1.417	1.318
Total	2.765	4.175	3.144	5.451	5.012	5.819	6.794	6.353	5.974	5.820	6.077

Total de Atendimentos por Tipo de Demanda - HRF

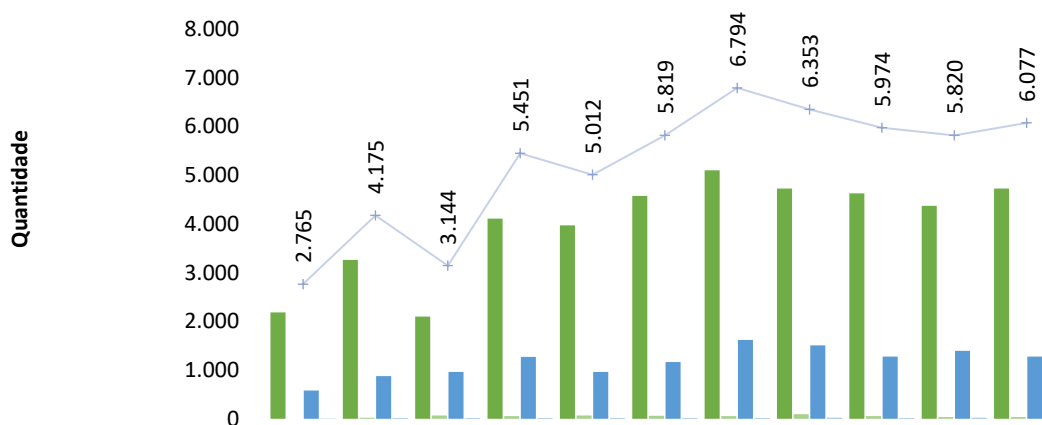

	jun-20	jul-20	ago-20	set-20	out-20	nov-20	dez-20	jan-21	fev-21	mar-21	abr-21
Espontânea - Geral	2.181	3.261	2.101	4.109	3.973	4.578	5.105	4.729	4.628	4.371	4.727
Regulação - Geral	0	23	66	54	67	61	55	97	54	32	32
Espontânea - Covid	578	876	964	1.272	960	1.164	1.619	1.504	1.275	1.393	1.274
Regulação - Covid	6	15	13	16	12	16	15	23	17	24	44
Total de Atendimentos	2.765	4.175	3.144	5.451	5.012	5.819	6.794	6.353	5.974	5.820	6.077

De forma global, observa-se um aumento de 4,41% no número total de atendimentos, o que se justifica pelo aumento no número de pacientes que procuraram o Pronto-Socorro Geral, saltando de 4.403 atendimentos no mês de março para 4.759 atendimentos no mês de abril. Contrariamente a esse crescimento, observamos, ainda que de forma discreta, uma redução de 6,98% no número de atendimentos no PS Covid.

Classificação de risco dos pacientes atendidos no P.S. - HRF - Classificação de Risco Geral

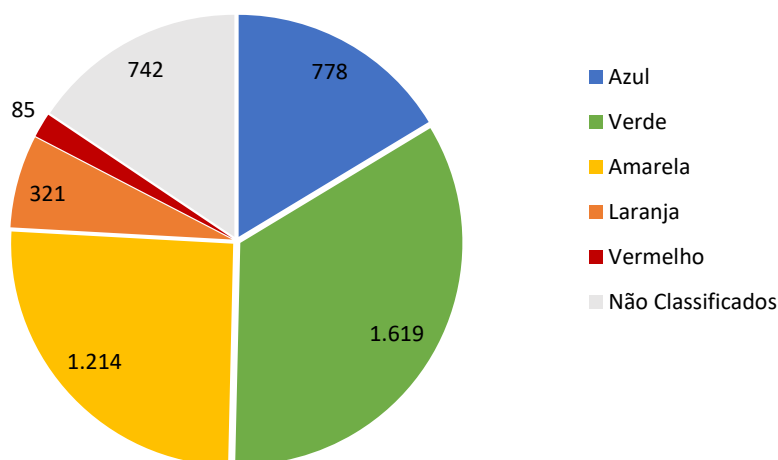

Classificação de risco dos pacientes atendidos no P.S. - HRF - Classificação de Risco COVID

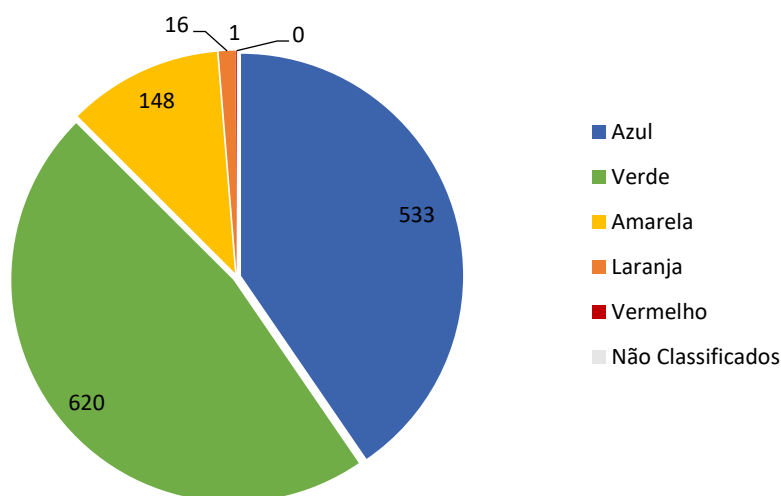

Quanto à classificação de risco dos pacientes que procuram o HRF, ainda é expressivo o número de pacientes classificados como **pouco urgentes** (azul e verde), os quais representam **58,41%** do total de atendimentos, presumindo uma assistência ineficaz da atenção básica da região. Contrapondo esse dado, ainda no que tange à classificação de risco, observamos um **aumento de 84,78%** no número de pacientes triados como classificação **vermelha** no Pronto-Socorro Geral, gerando com isso um perfil de maior gravidade e, conseqüentemente, maior atenção para essa ala do hospital.

Municípios de procedência dos pacientes atendidos no PS - HRF

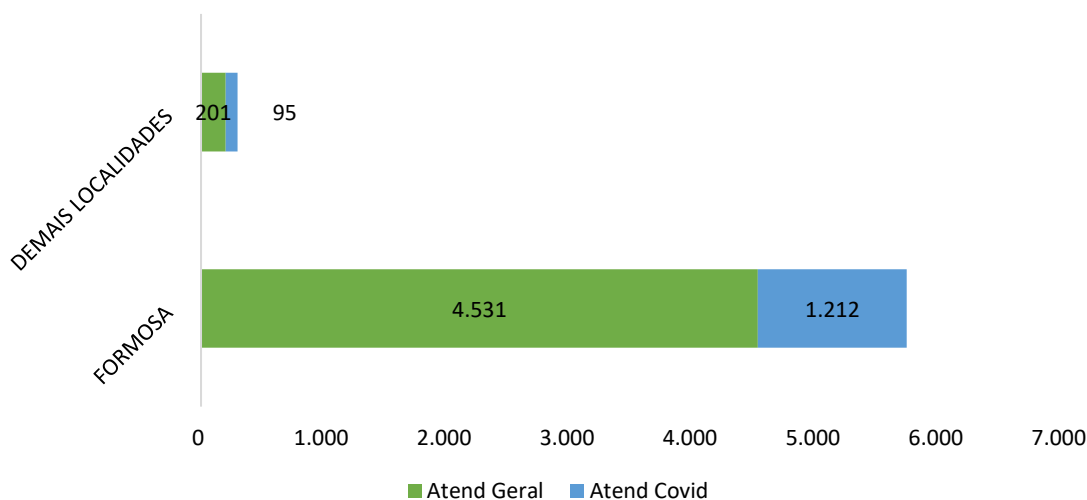

Atendimentos dos pacientes do município de Formosa

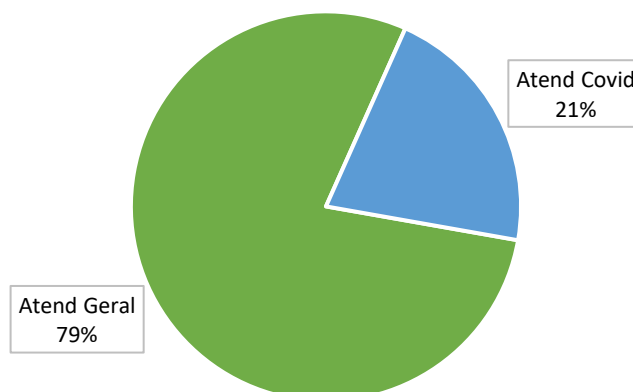

Municípios de procedência dos pacientes atendidos no PS - HRF

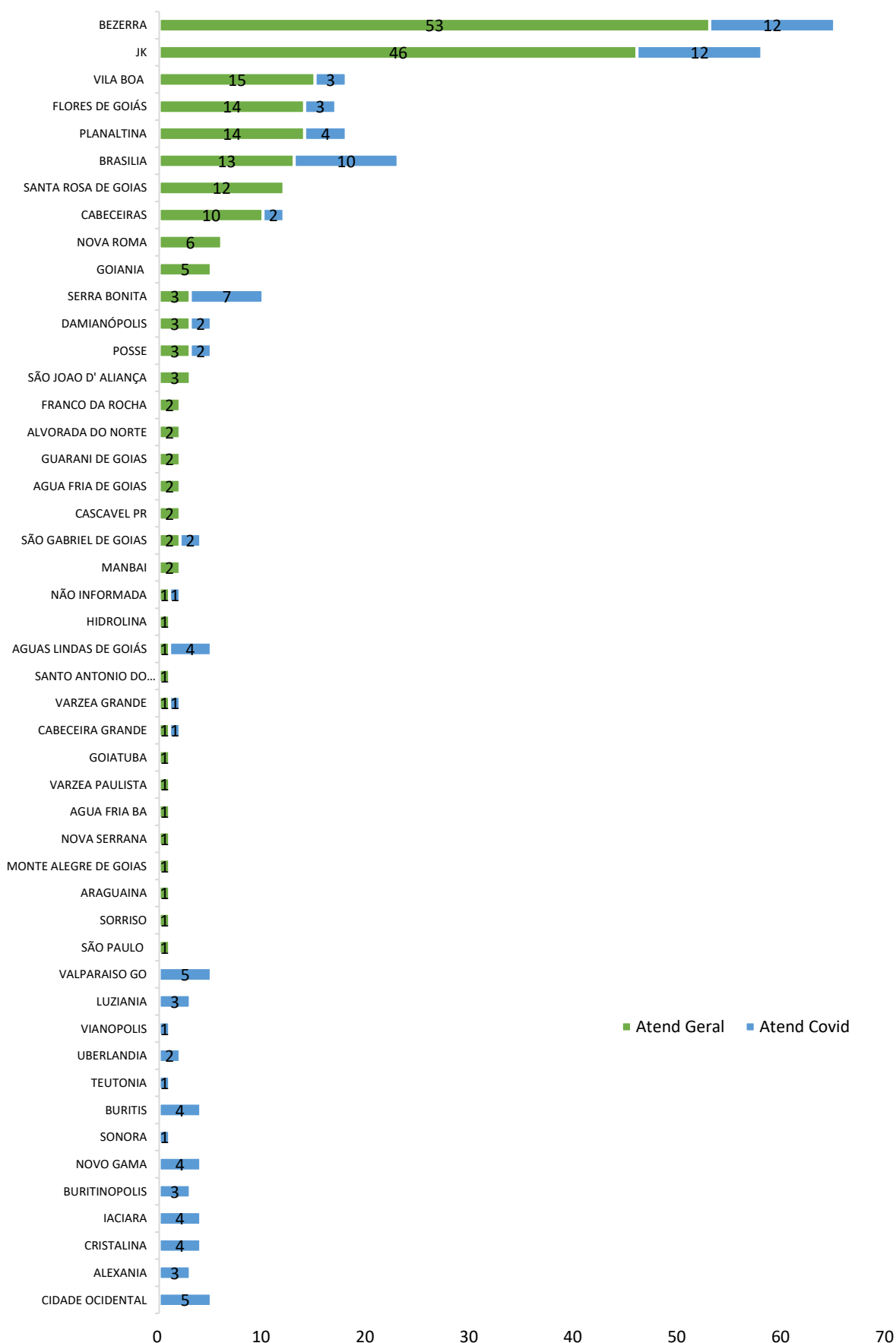

Atendimentos por Período - HRF

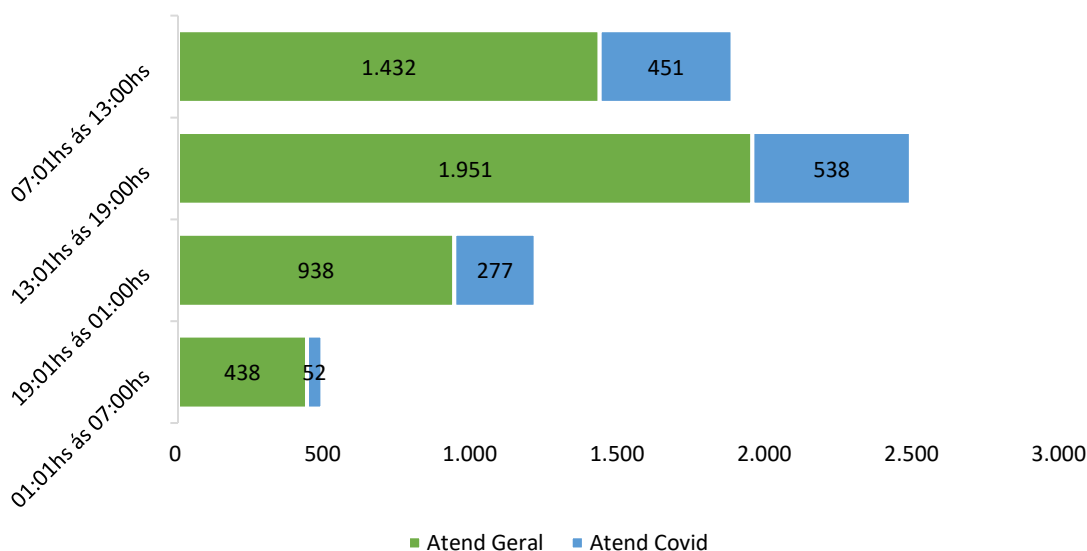

Atendimentos por Faixa Etária - HRF

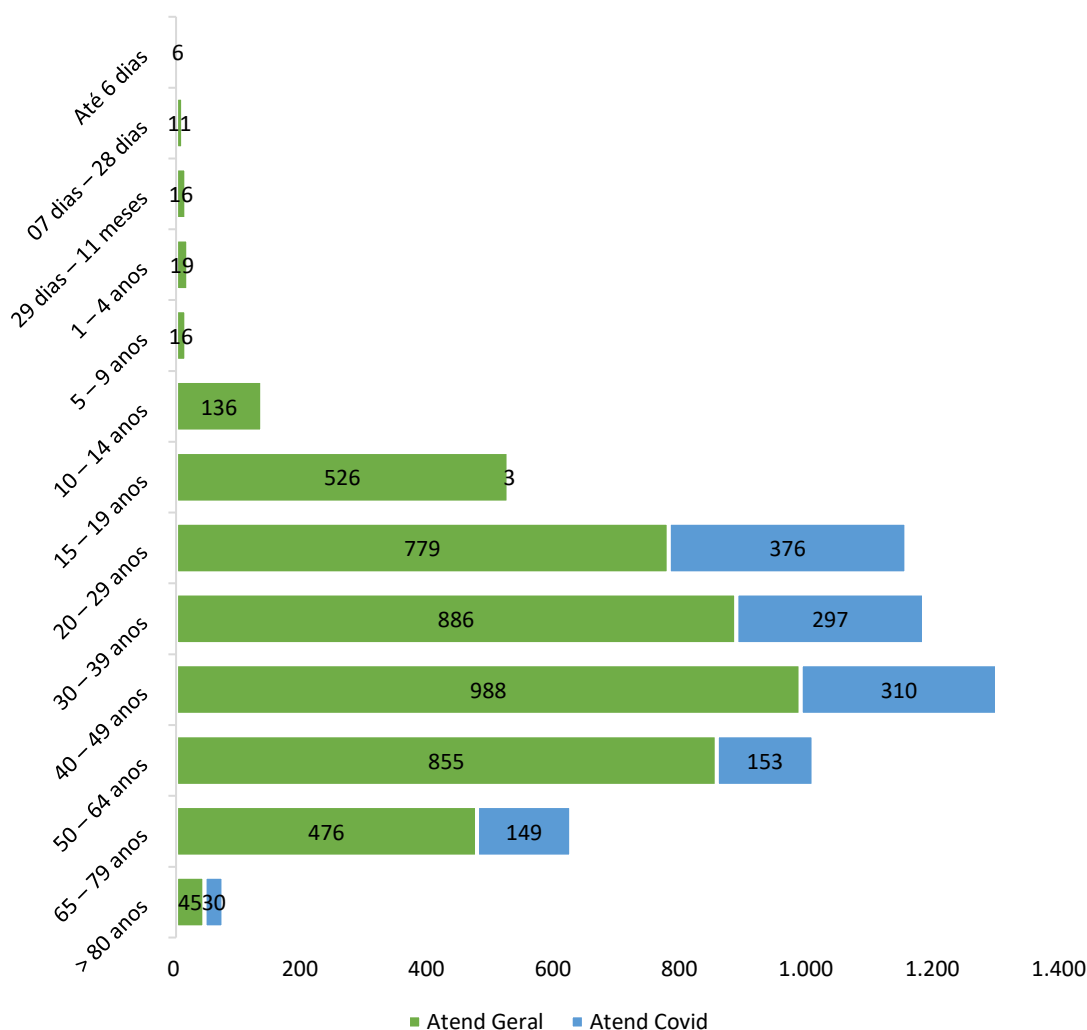

Atendimentos por Sexo - HRF

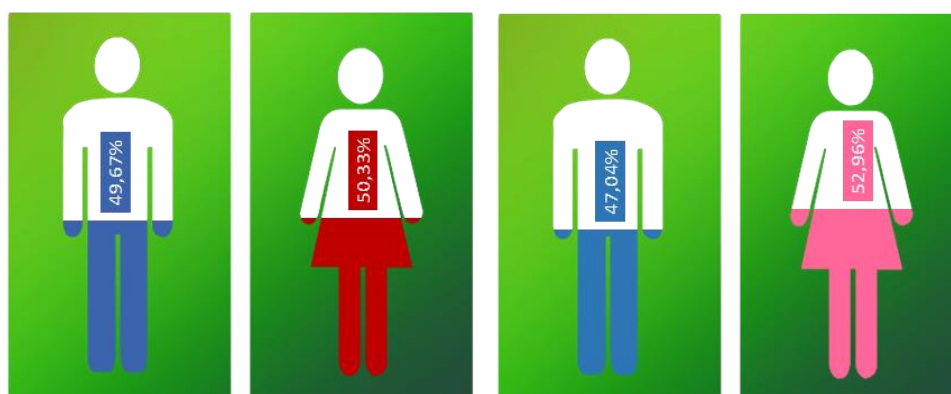

■ Masculino Geral ■ Feminino Geral ■ Masculino Covid ■ Feminino Covid

Taxa de Internação dos Pacientes Procedentes do Pronto Socorro - HRF

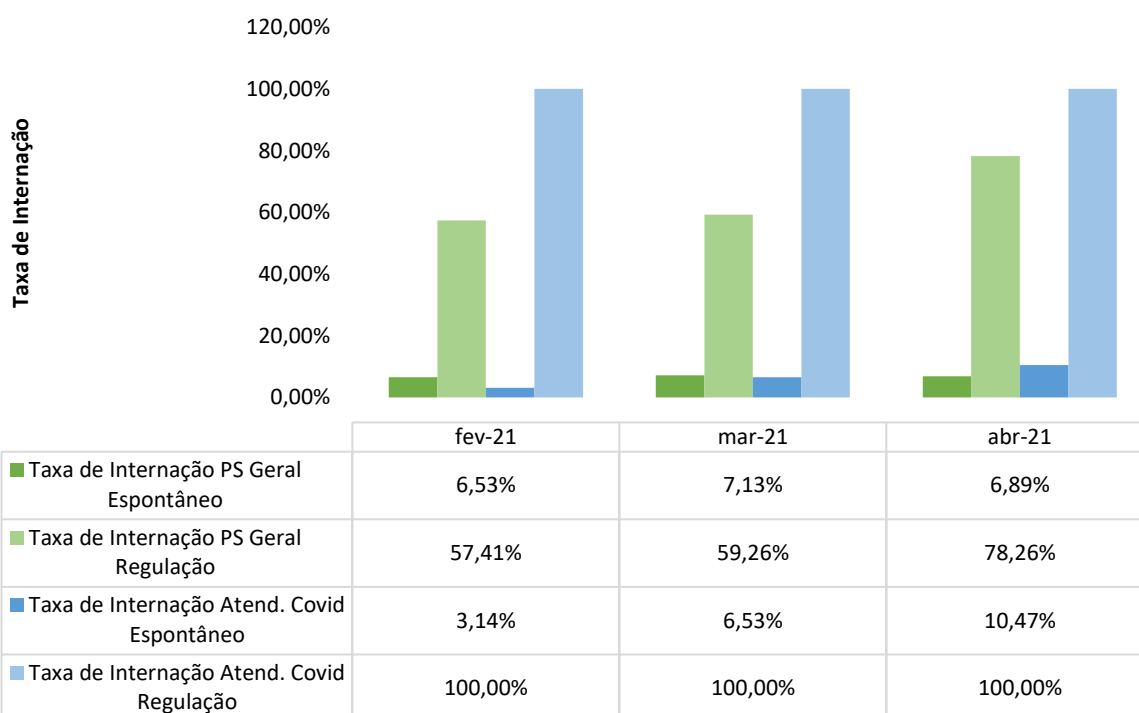

Procedência das Internações por Tipo de Demanda - HRF

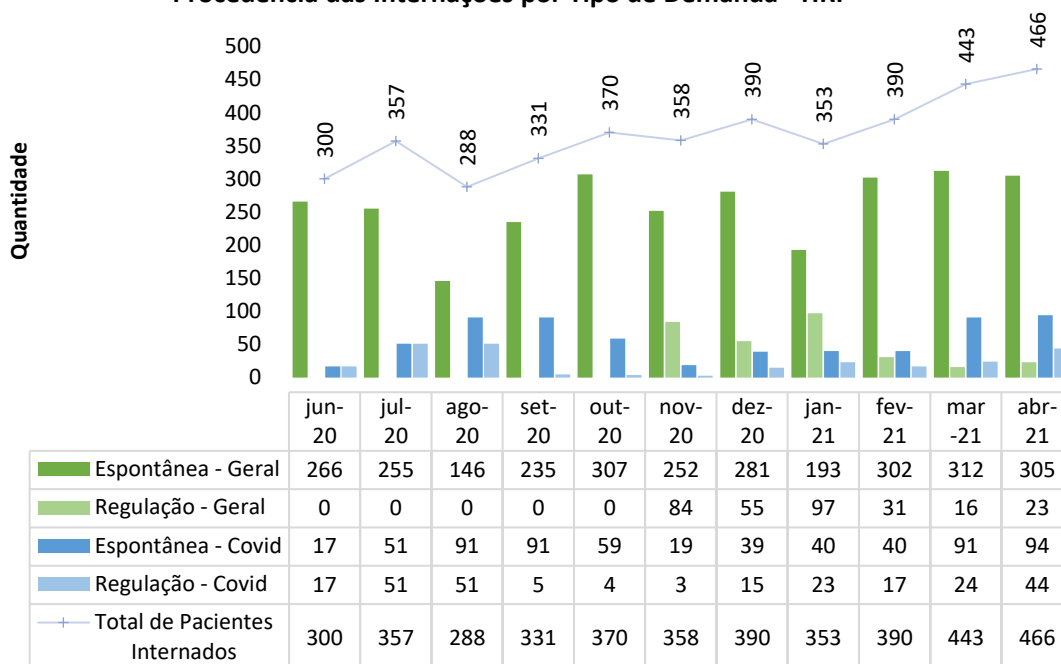

Internações Hospitalares - HRF

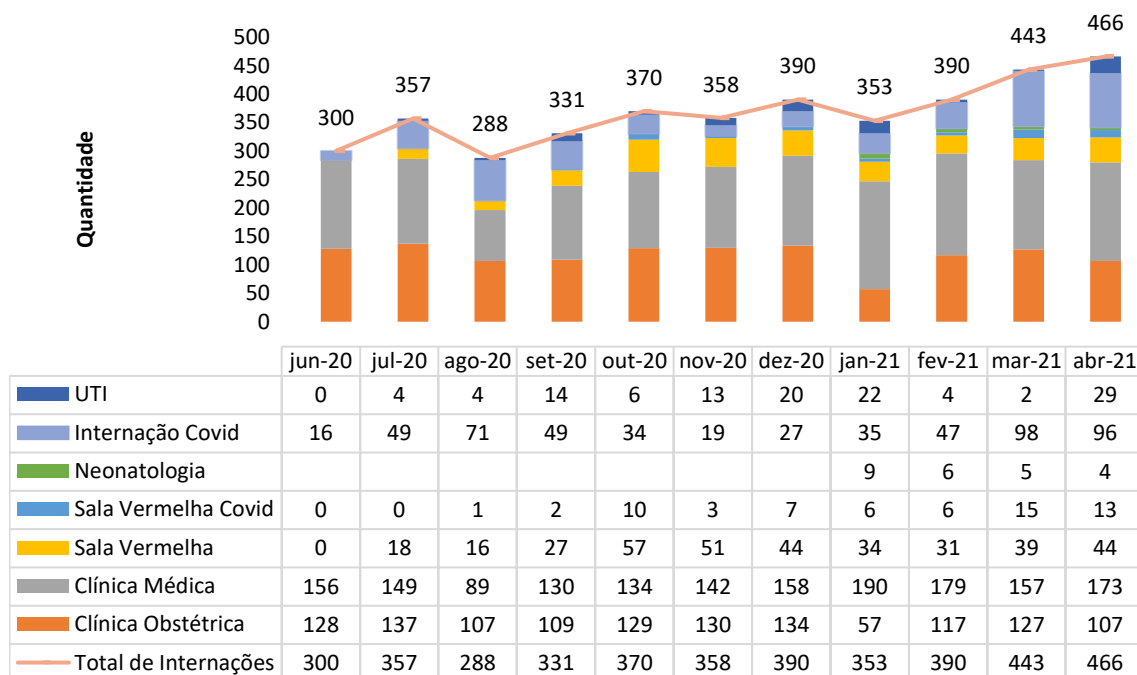

Ainda no que tange às internações hospitalares, destaca-se a manutenção de um número elevado de internações na enfermaria Covid-19 e um crescimento exponencial no número de internações nos leitos de UTI (29 internações), o que se deu pelo acréscimo de 10 leitos na Unidade de Terapia Intensiva, permitindo uma maior disponibilidade

de leitos para o Complexo Regulador e uma vazão mais adequada aos os pacientes admitidos na Sala Vermelha do PS Covid.

Pacientes readmitidos entre 0 e 29 dias da última alta hospitalar - HRF

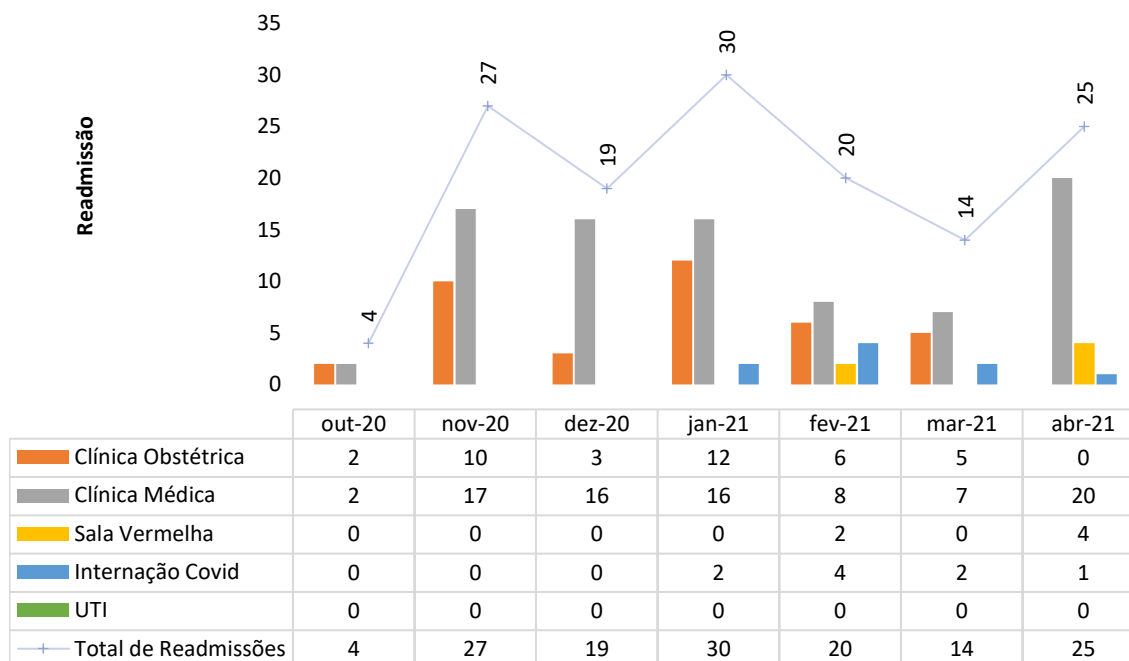

A clínica médica contribuiu com 80% de todas as reinternações no período avaliado, o que presume descompensação de doenças sabidamente crônicas, uma vez que estas são as que mais contribuem para a ocupação dos referidos leitos.

Municípios de procedência dos pacientes internados - HRF

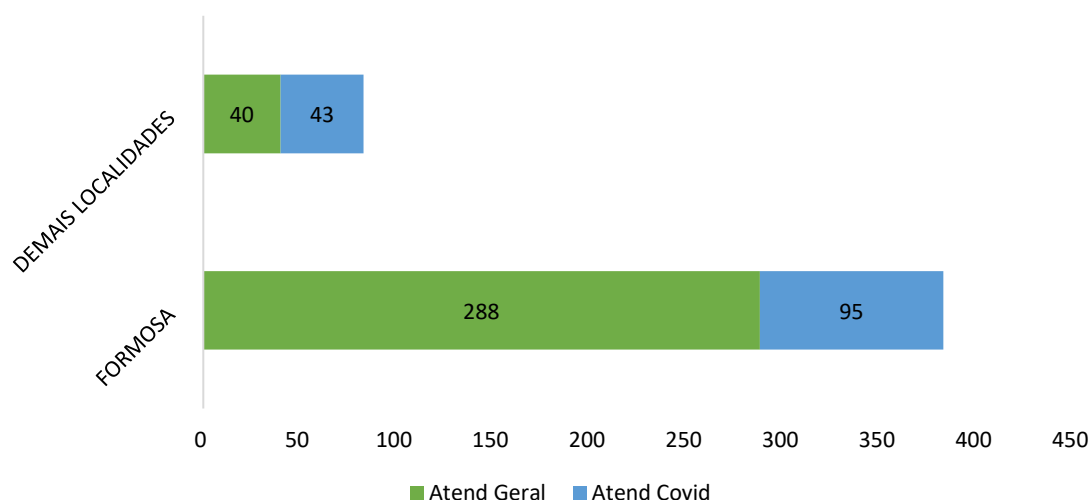

Municípios de procedência dos pacientes internados - HRF

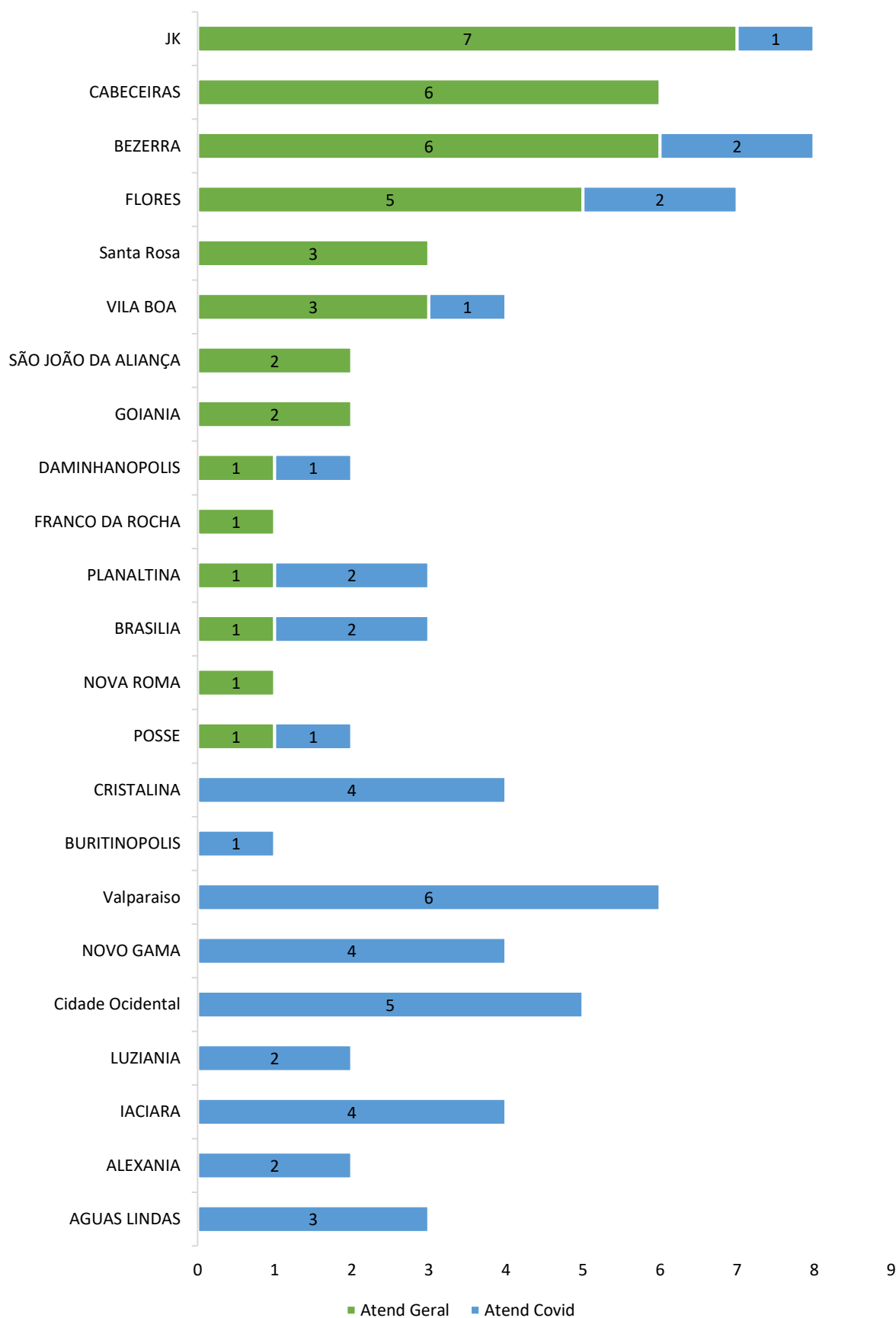

Pacientes-dia - HRF

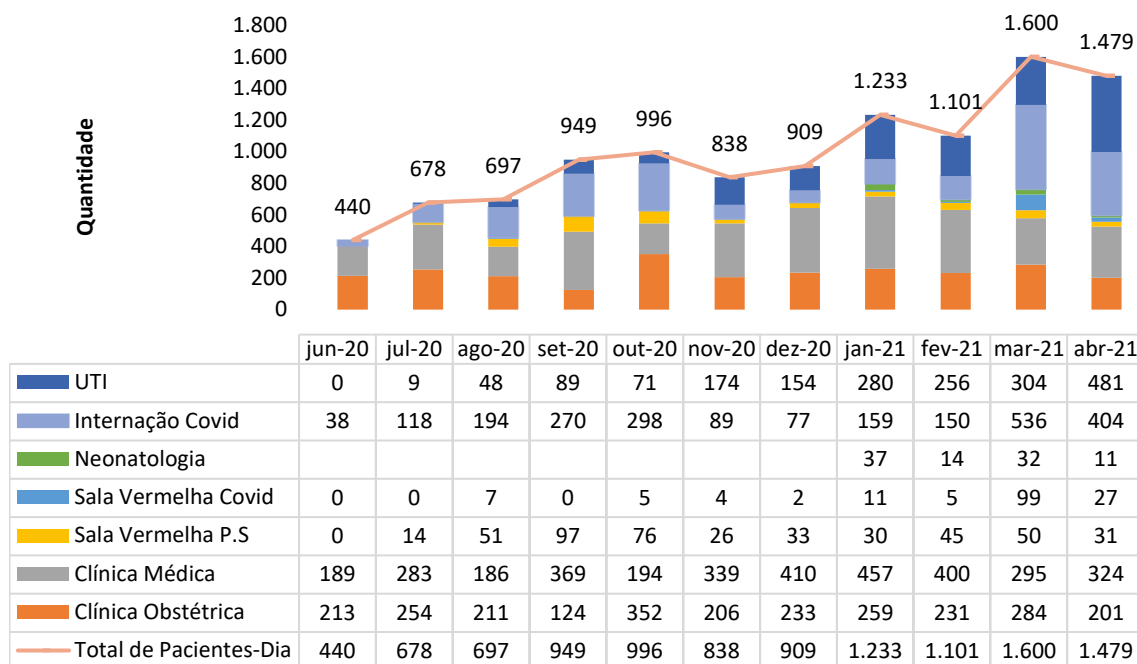

Ao se observar o quantitativo de pacientes-dia, nota-se uma redução de 8,02% no total de pacientes-dia – porém, ainda com tendência aumentada quando comparado o quadro de abril com os meses antecedentes. Dentre esses pacientes, 59,83% são pacientes com suspeição ou confirmação para Covid-19.

Saídas Hospitalares - HRF

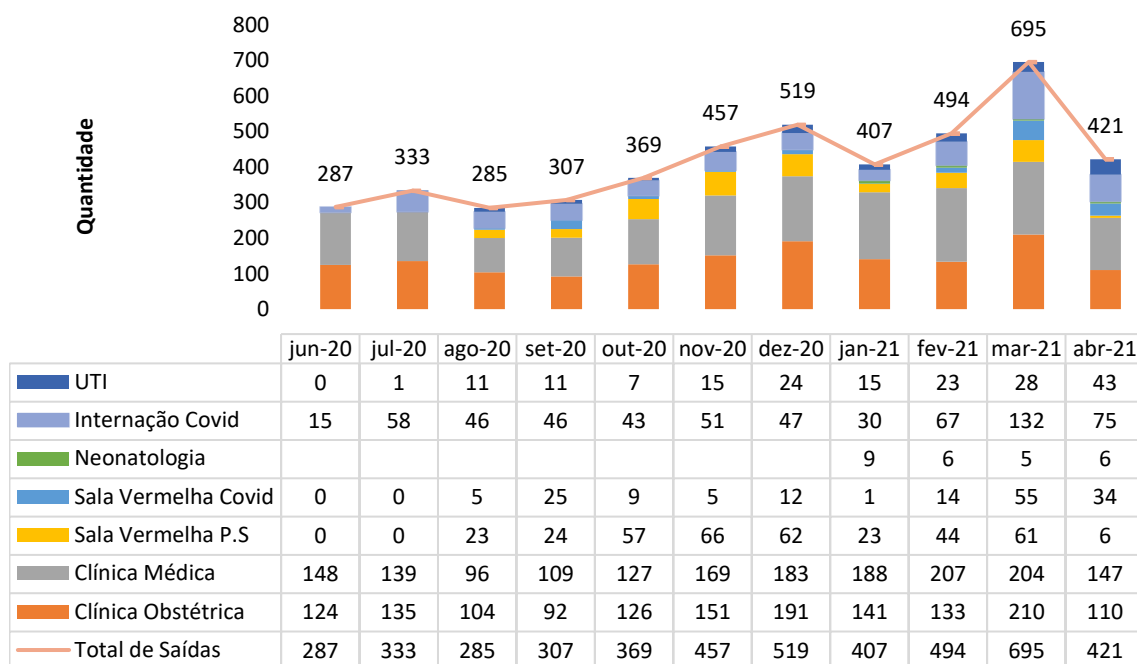

Taxa de Ocupação Hospitalar - HRF

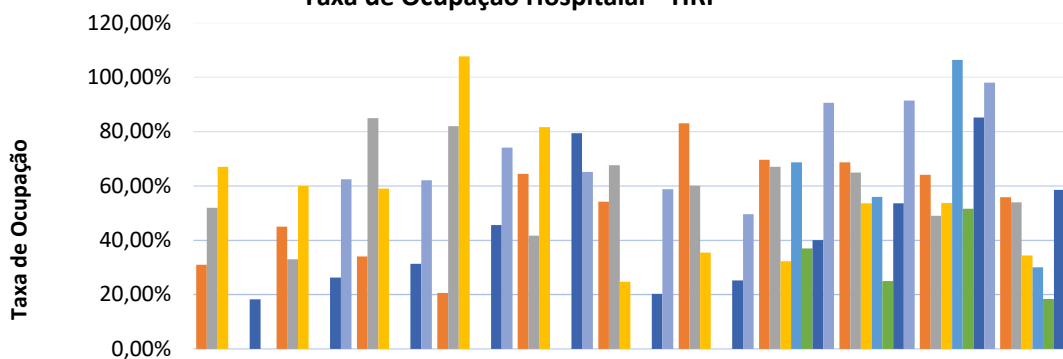

	jun-20	jul-20	ago-20	set-20	out-20	nov-20	dez-20	jan-21	fev-21	mar-21	abr-21
Clínica Obstétrica	31,00%	45,00%	34,03%	20,60%	64,46%	54,21%	83,07%	69,62%	68,75%	64,08%	55,83%
Clínica Médica	52,00%	33,00%	85,00%	82,00%	41,72%	67,66%	60,11%	67,00%	64,93%	49,00%	54,00%
Sala Vermelha	67,00%	60,00%	59,00%	107,77%	81,71%	24,71%	35,48%	32,25%	53,57%	53,76%	34,44%
Sala Vermelha Covid								68,75%	55,95%	106,45%	30,00%
Neonatologia								37,00%	25,00%	51,61%	18,33%
Internação Covid	18,30%	26,30%	31,29%	45,60%	79,46%	20,31%	25,16%	40,05%	53,57%	85,21%	58,55%
UTI	0,00%	62,50%	62,10%	74,16%	65,13%	58,78%	49,67%	90,61%	91,42%	98,06%	90,75%

Quando se analisa a taxa de ocupação hospitalar, observa-se um decréscimo na maioria dos setores do hospital, em especial na Sala Vermelha do PS Covid.

Média de Permanência (Dias) - HRF

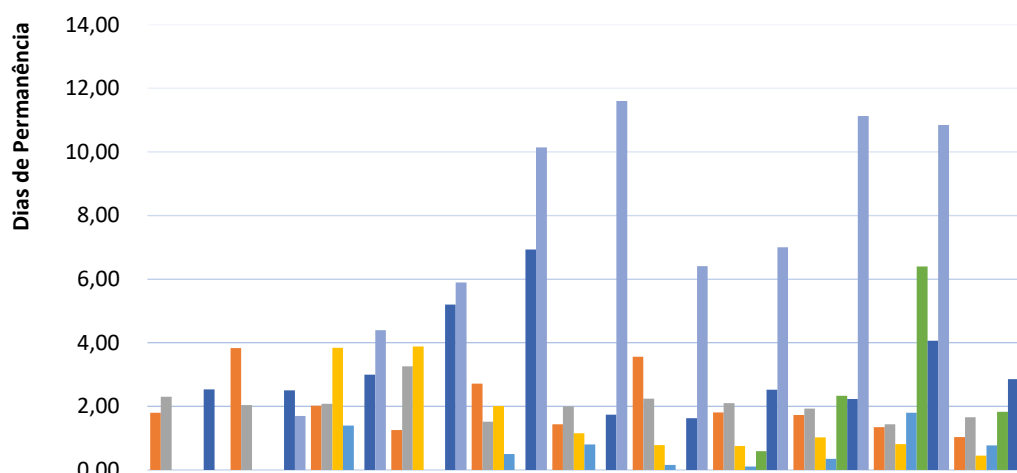

	jun-20	jul-20	ago-20	set-20	out-20	nov-20	dez-20	jan-21	fev-21	mar-21	abr-21
Clínica Obstétrica	1,80	3,83	2,02	1,26	2,72	1,44	3,56	1,81	1,73	1,35	1,03
Clínica Médica	2,30	2,04	2,08	3,26	1,52	2,00	2,24	2,10	1,93	1,44	1,66
Sala Vermelha	0,00	0,00	3,84	3,88	2,01	1,16	0,78	0,75	1,02	0,81	0,45
Sala Vermelha Covid			1,40	0,00	0,50	0,80	0,16	0,11	0,35	1,80	0,77
Neonatologia								0,59	2,33	6,40	1,83
Internação Covid	2,53	2,50	3,00	5,20	6,93	1,74	1,63	2,52	2,23	4,06	2,86
UTI	0,00	1,70	4,40	5,90	10,14	11,60	6,41	7,00	11,13	10,85	6,58

Taxa de Mortalidade Institucional - HRF

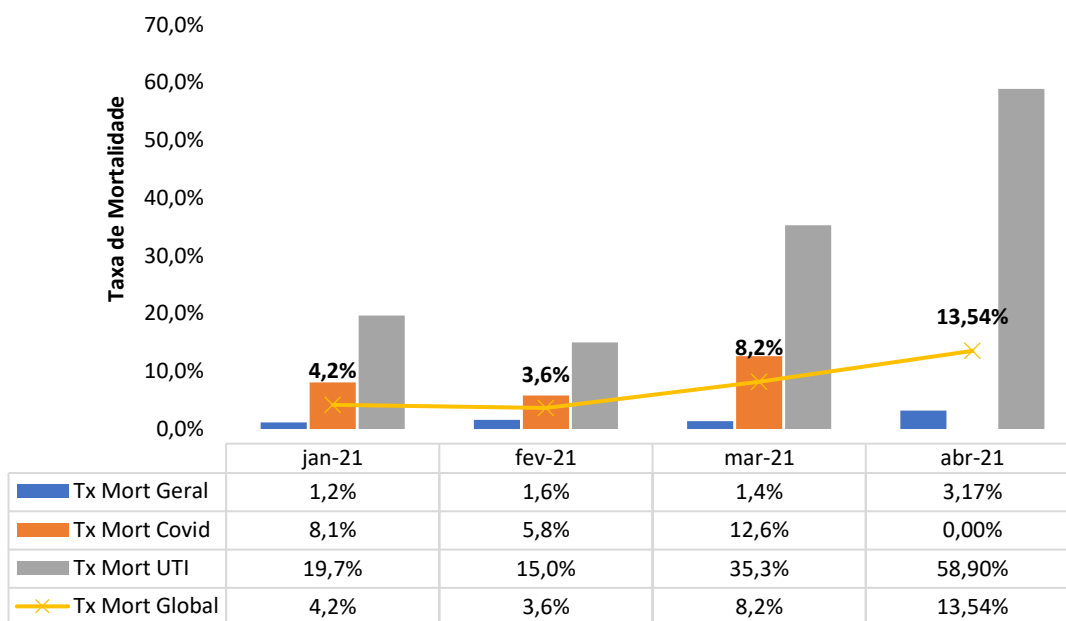

Atendimento Ambulatorial - HRF

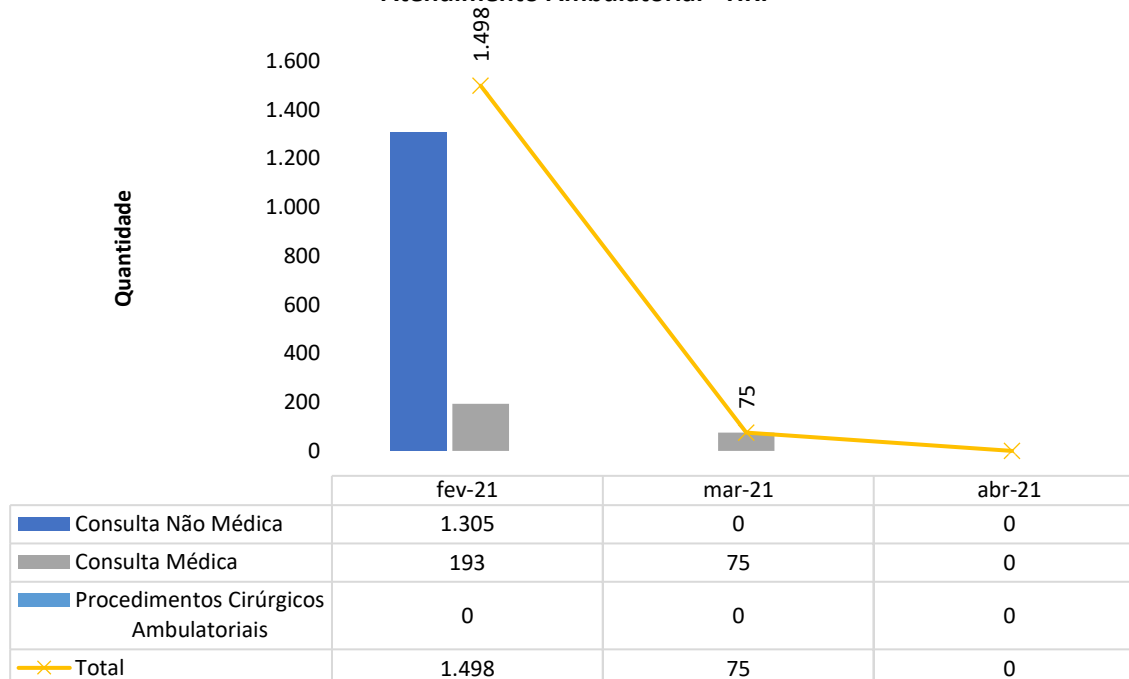

Absenteísmo das Consultas Médicas de Ambulatório - HRF

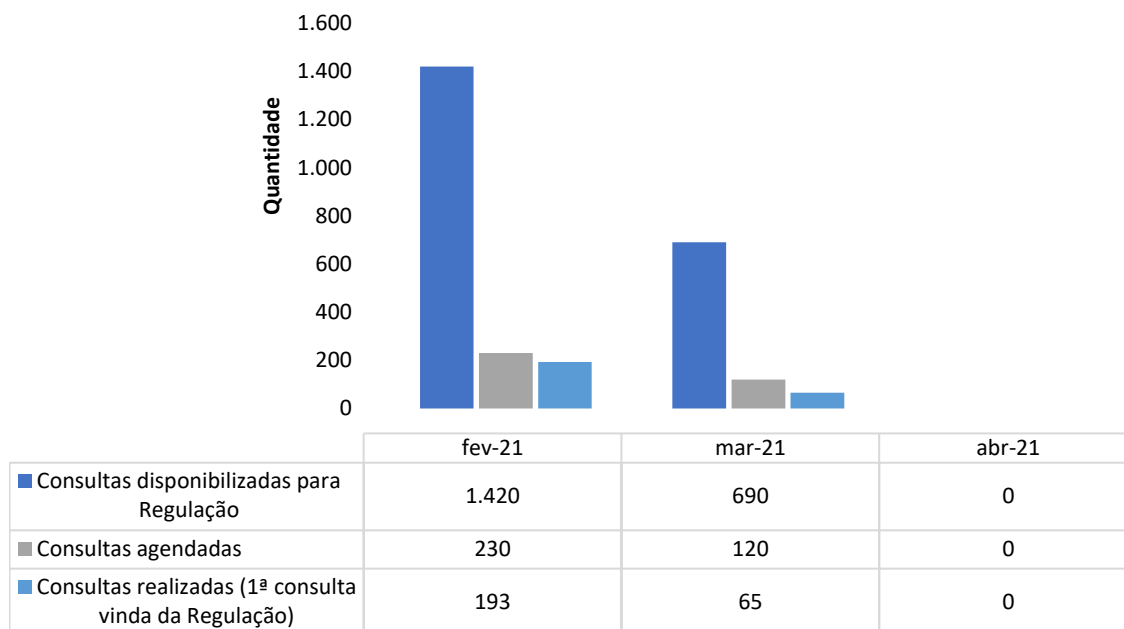

Consultas Médicas Por Especialidade - HRF

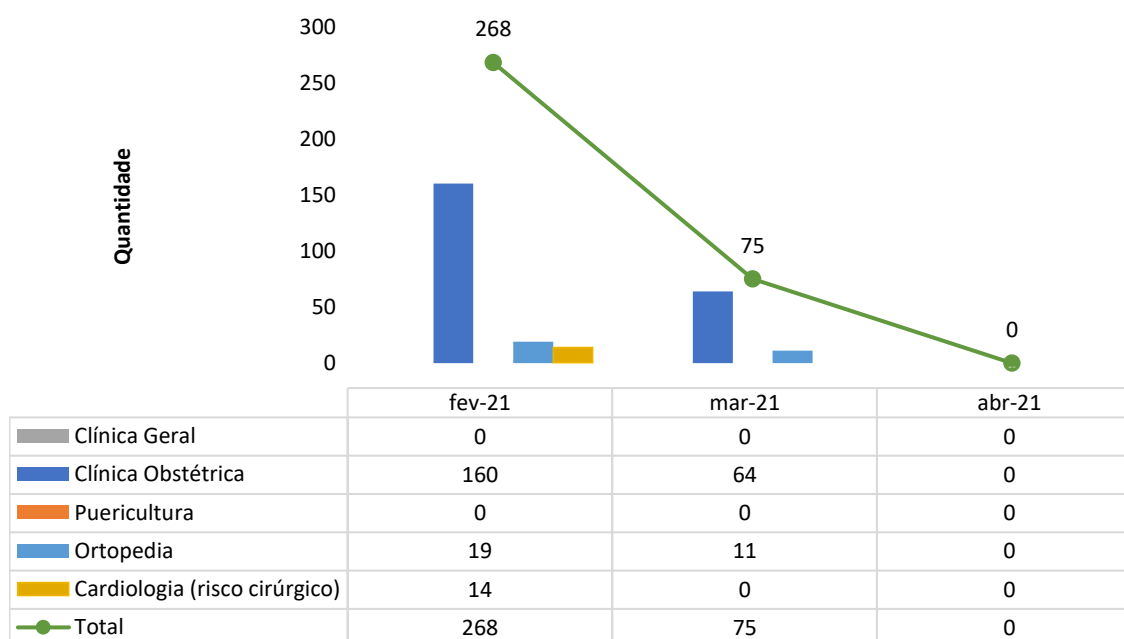

Cirurgias Realizadas - HRF

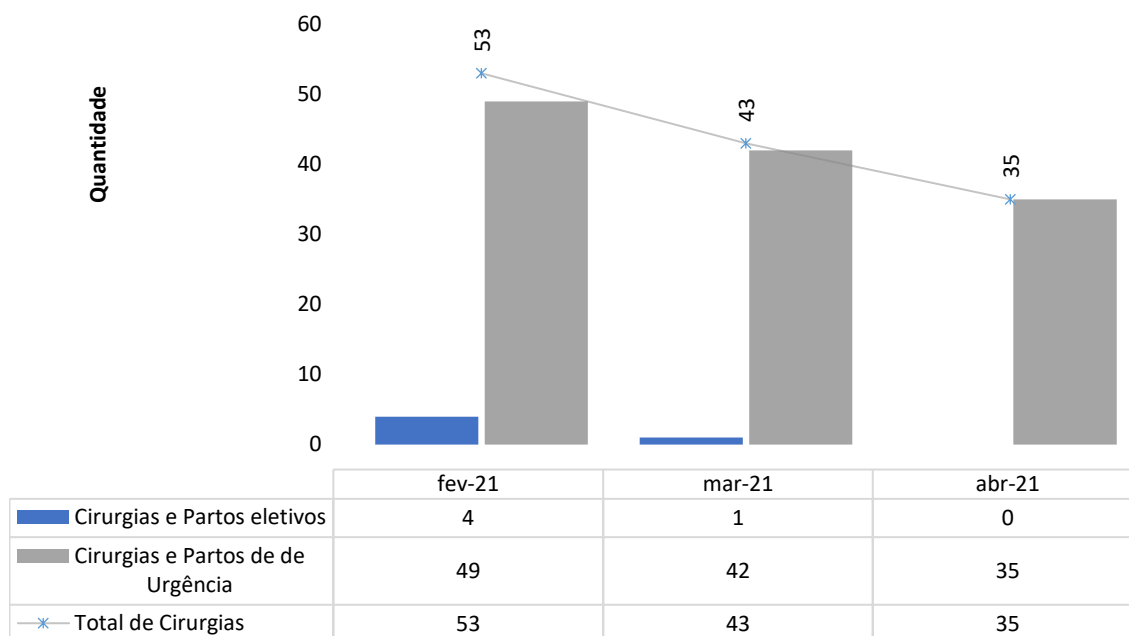

Cancelamento de Cirurgias - HRF

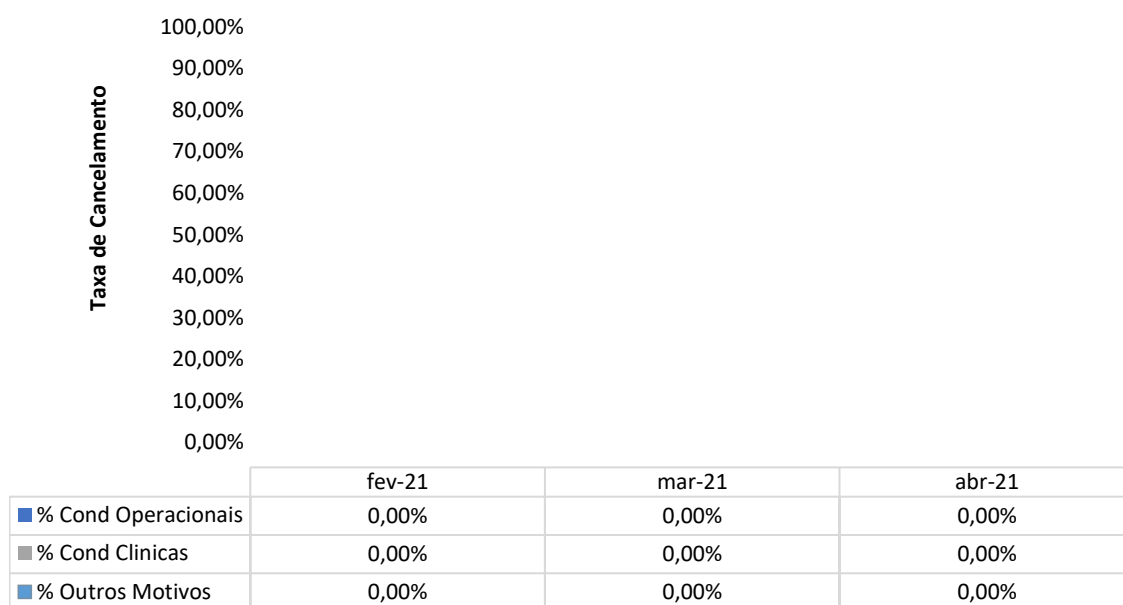

Histórico dos Partos Realizados - HRF

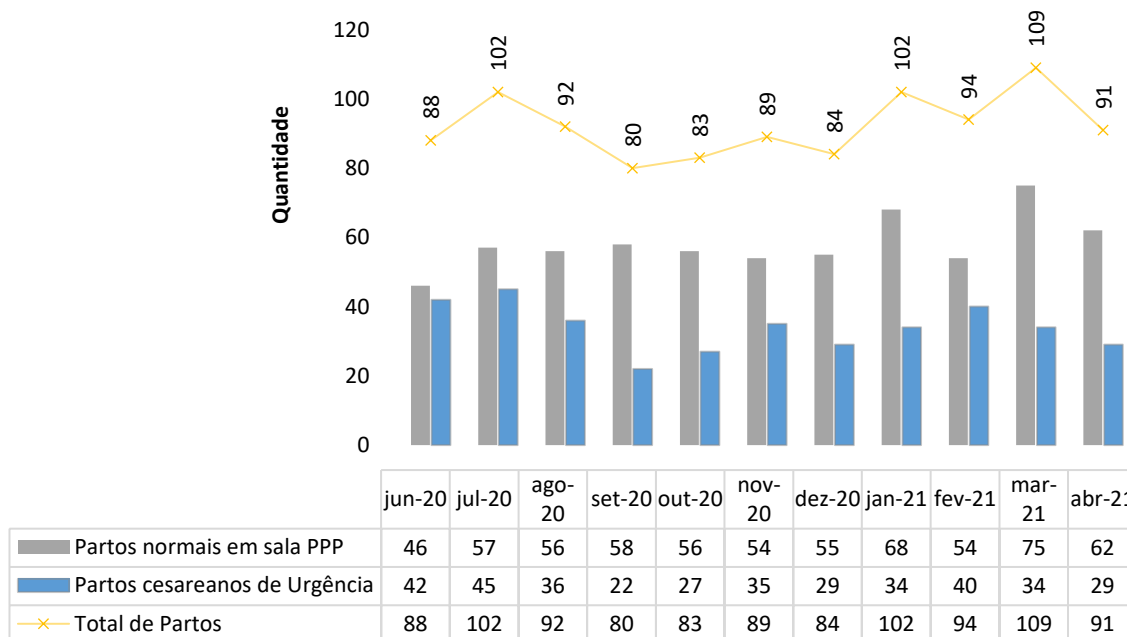

Partos Realizados em Primíparas - HRF

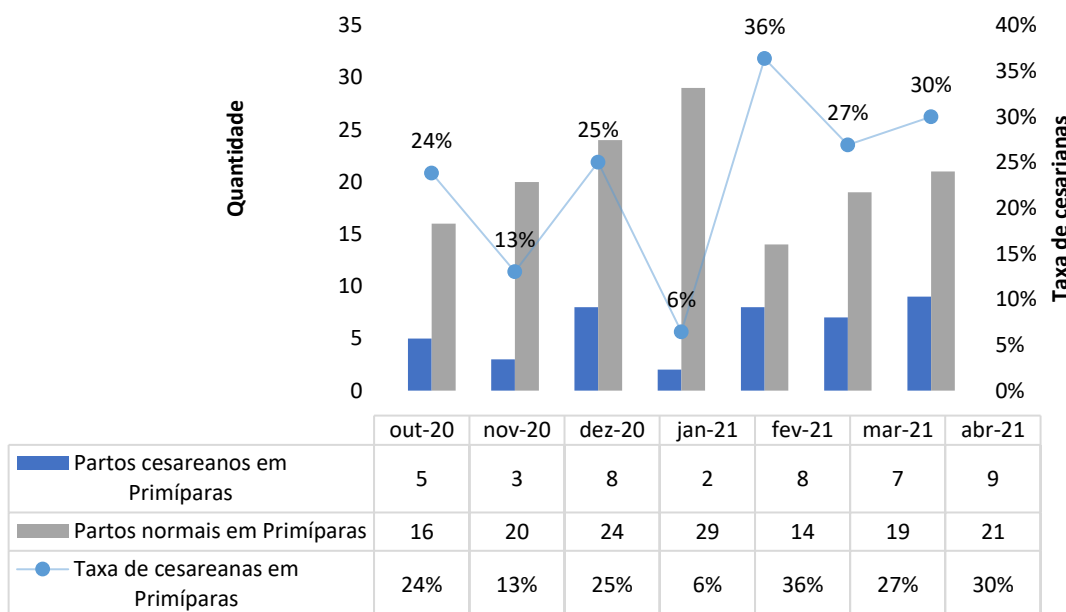

II.2 – DADOS RELACIONADOS À QUALIDADE

INFECÇÃO HOSPITALAR

Taxa de IRAS - HRF

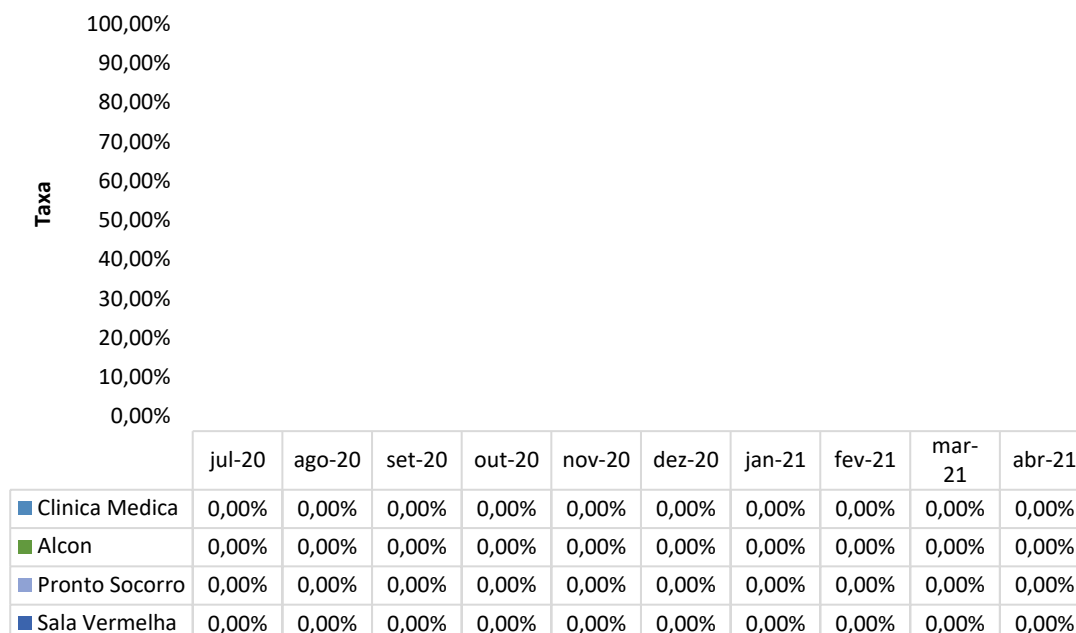

Densidade de IRAS - HRF

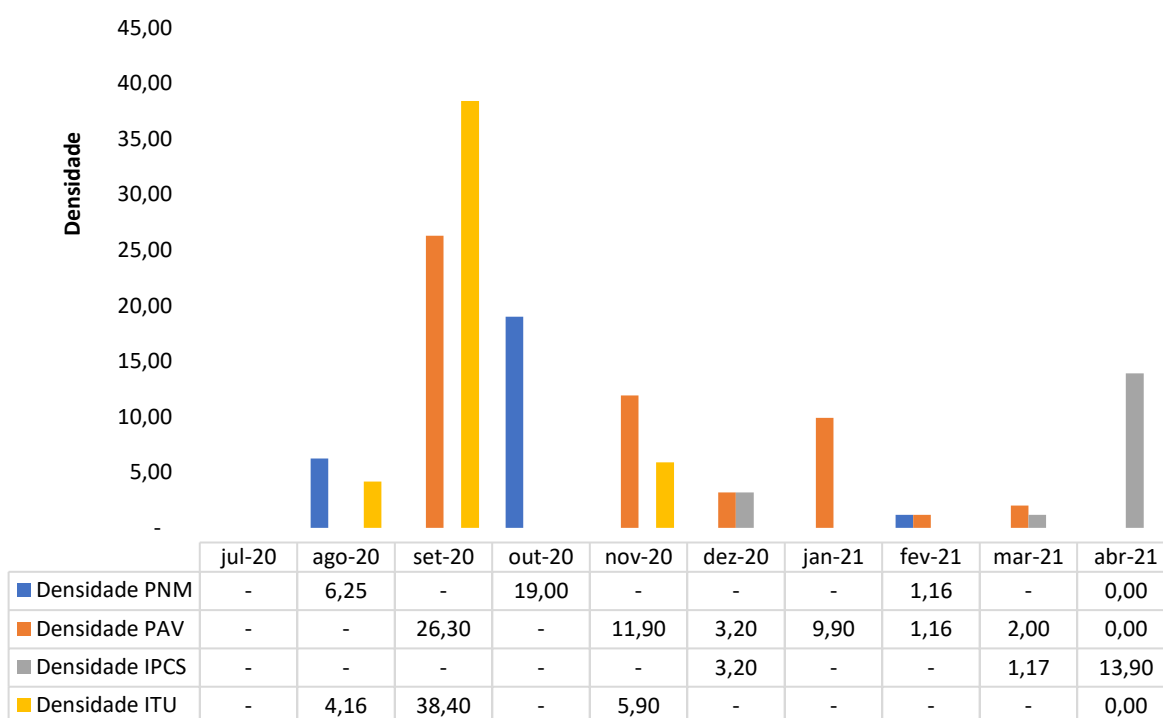

TAXA DE UTILIZAÇÃO DE PROCEDIMENTOS INVASIVOS

Procedimentos Invasivos em Leitos Críticos - HRF

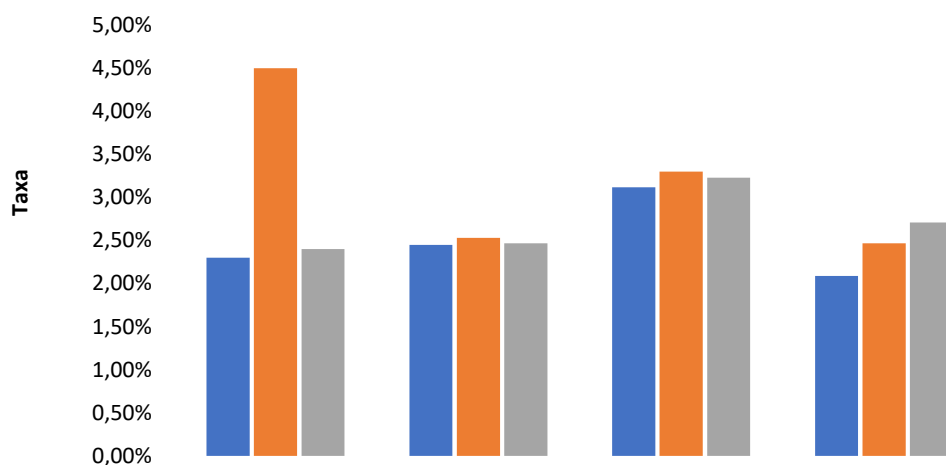

	jan-21	fev-21	mar-21	abr-21
Cateter Vesical de Demora	2,30%	2,45%	3,12%	2,09%
Cateter Venoso Central	4,50%	2,53%	3,30%	2,47%
Ventilação Mecânica	2,40%	2,47%	3,23%	2,71%

Procedimentos Invasivos na Enfermaria - HRF

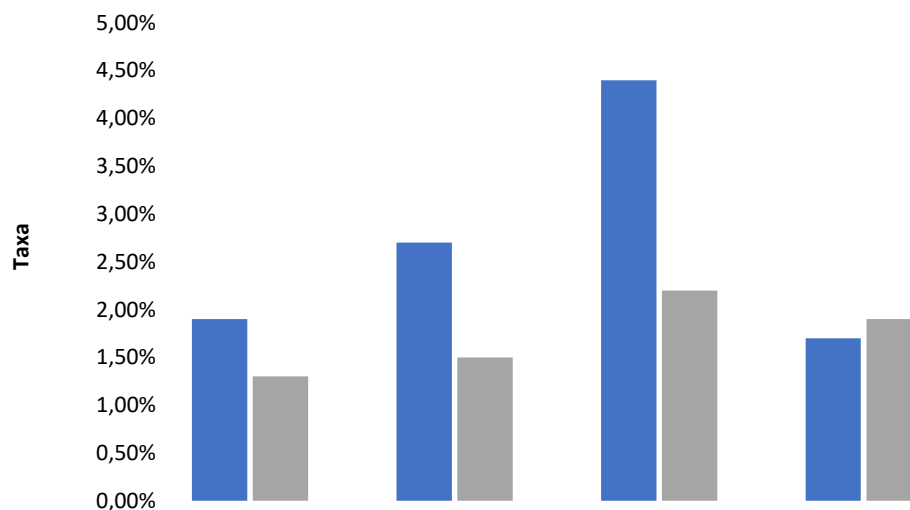

	jan-21	fev-21	mar-21	abr-21
Cateter Vesical de Demora	1,90%	2,70%	4,40%	1,70%
Cateter Venoso Central	1,30%	1,50%	2,20%	1,90%
Ventilação Mecânica				

FARMACOVIGILÂNCIA

Número de Reações Adversas Ocorridas por Clínica - HRF

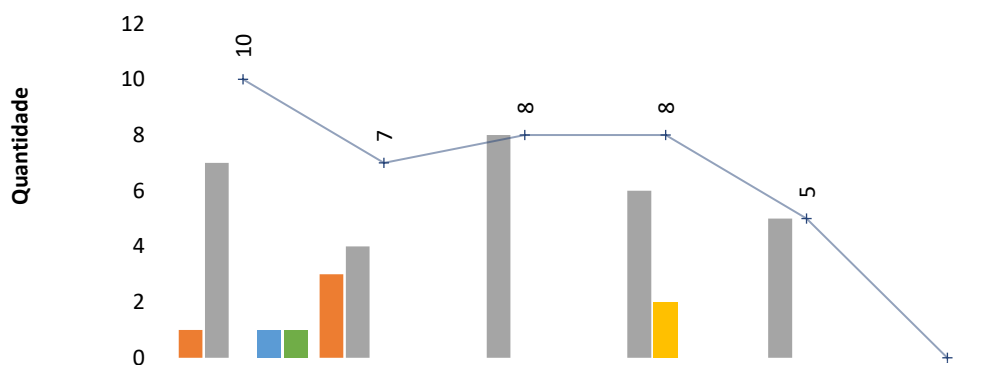

	nov-20	dez-20	jan-21	fev-21	mar-21	abr-21
Clínica Obstétrica	1	3	0	0	0	0
Clínica Médica	7	4	8	6	5	0
Sala Vermelha	0	0	0	2	0	0
Internação Covid	1	0	0	0	0	0
UTI	1	0	0	0	0	0
Total de Ocorrências	10	7	8	8	5	0

Número de Reações Adversas Ocorridas por Gravidade - HRF

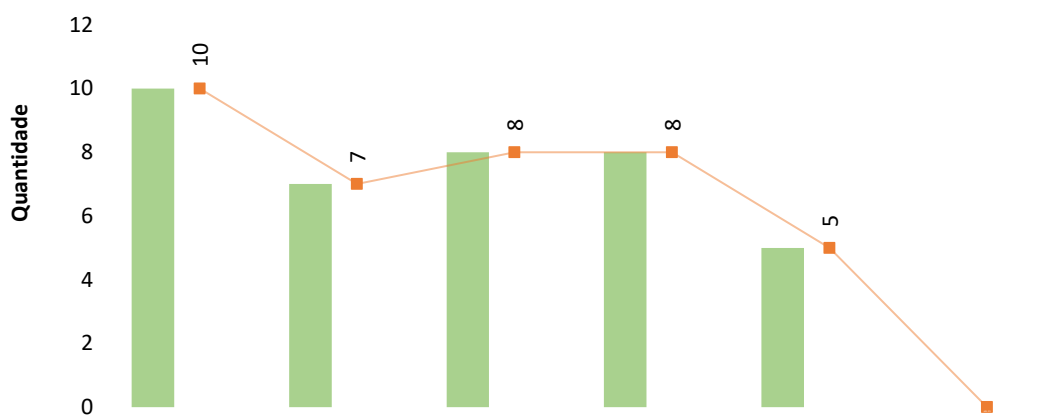

	nov-20	dez-20	jan-21	fev-21	mar-21	abr-21
Leve	10	7	8	8	5	0
Moderada	0	0	0	0	0	0
Grave	0	0	0	0	0	0
Total	10	7	8	8	5	0

QUALIDADE E SEGURANÇA DO PACIENTE

Meta 1 - Identificação correta dos pacientes - HRF

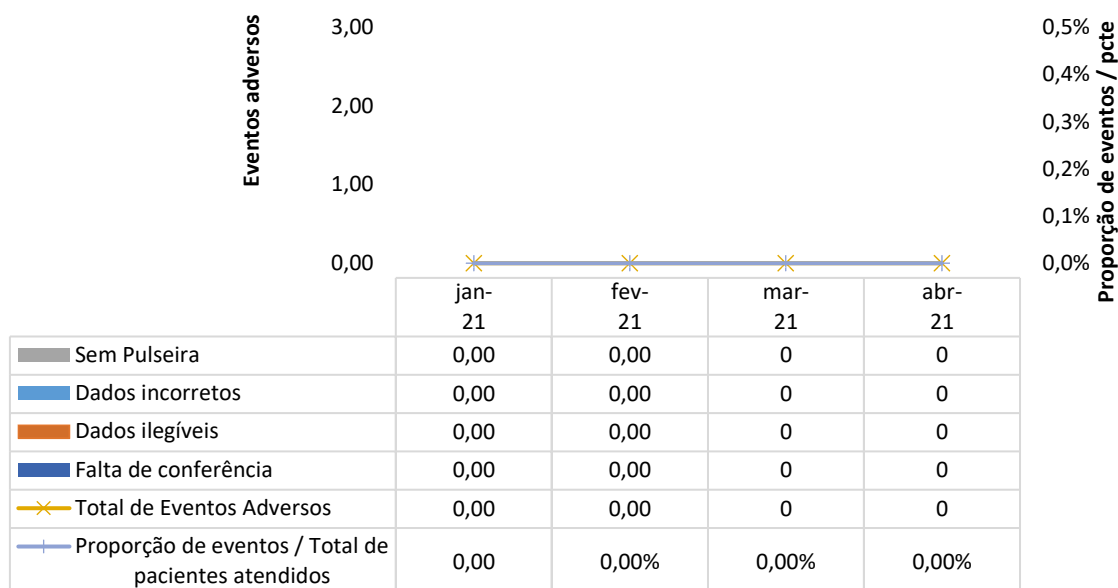

Meta 2 - Comunicação efetiva - Resultado críticos de exames laboratoriais - HRF

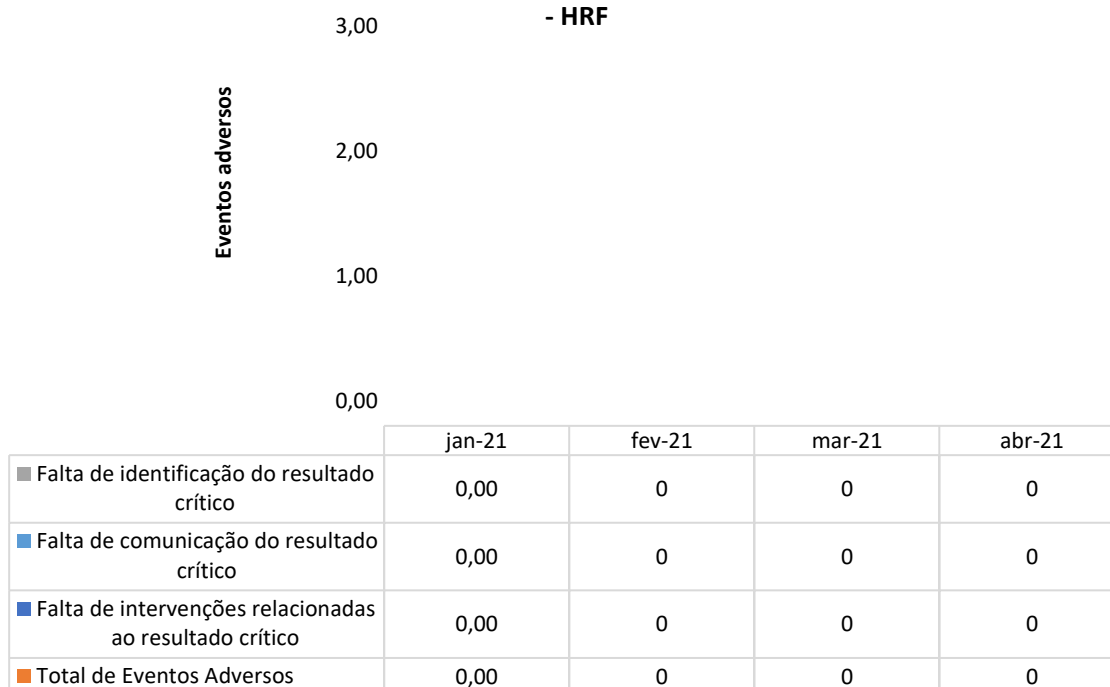

Meta 3 - Medicação de Alta Vigilância - HRF

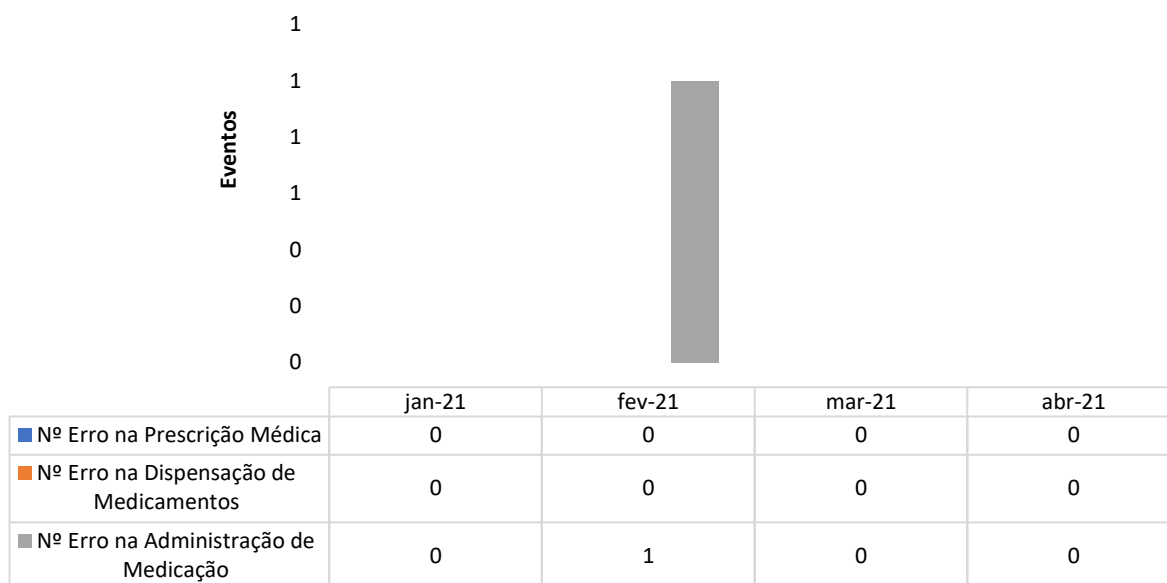

Meta 4 - Protocolo de Cirurgia Segura - HRF

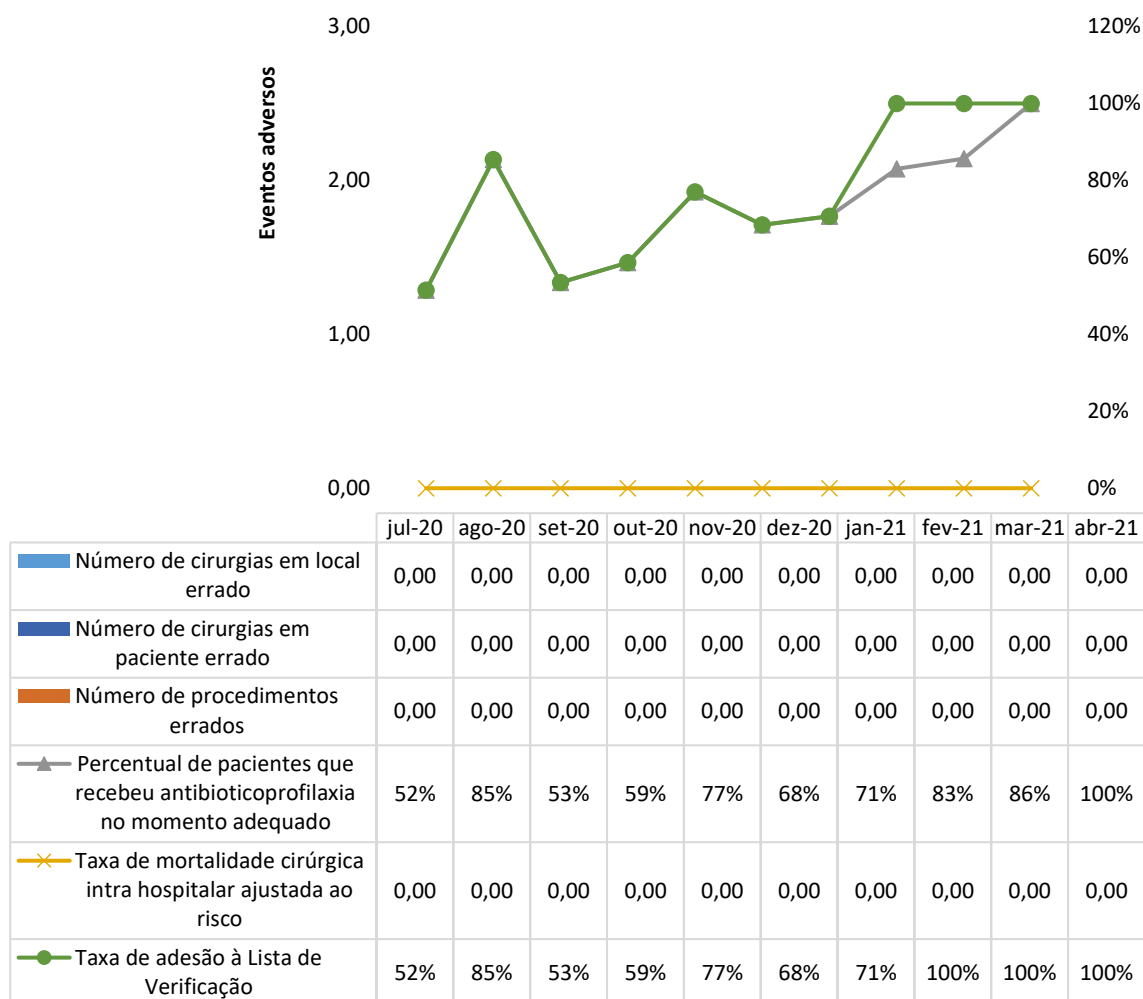

Consumo de álcool e sabonete / 1000 pcte-dia (ml)

Meta 5 - Lavagem e higienização das mãos - HRF

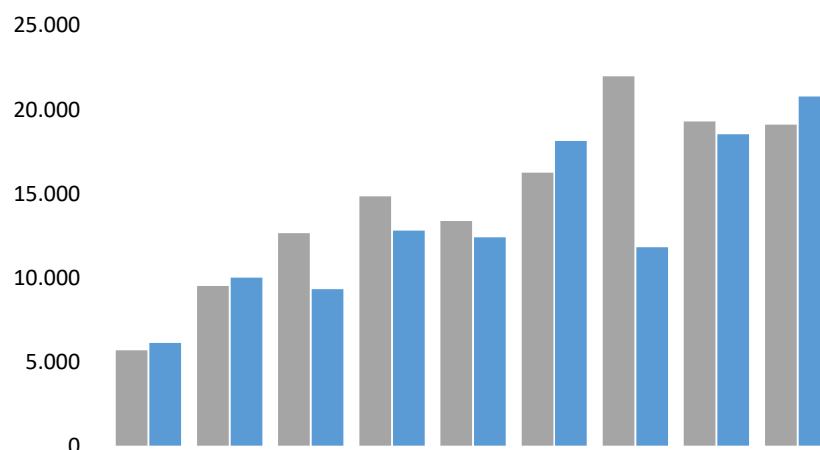

	ago-20	set-20	out-20	nov-20	dez-20	jan-21	fev-21	mar-21	abr-21
■ Consumo de preparação alcoólica para as mãos: monitoramento do volume de preparação alcoólica para as mãos utilizado para cada 1.000 pacientes-dia.	5.679	9.500	12.649	14.848	13.373	16.244	21.986	19.297	19.113
■ Consumo de sabonete monitoramento do volume de sabonete líquido associado ou não a antisséptico utilizado para cada 1.000 pacientes-dia.	6.116	10.000	9.320	12.796	12.397	18.133	11.817	18.541	20.785

Meta 6 - Prevenção de Quedas - HRF

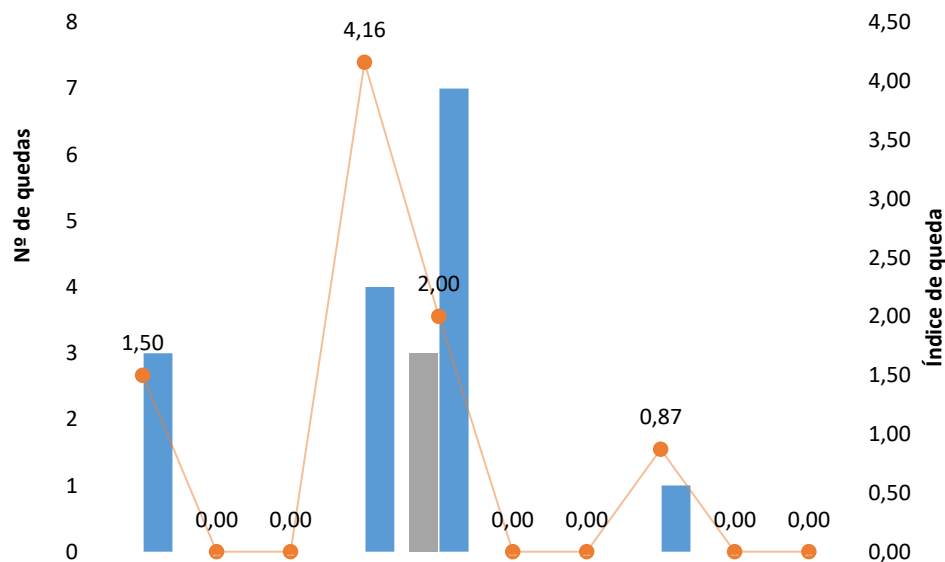

	jul-20	ago-20	set-20	out-20	nov-20	dez-20	jan-21	fev-21	mar-21	abr-21
■ Nº Queda C/ Dano	0	0	0	0	3	0	0	0	0	0
■ Nº Queda S/ Dano	3	0	0	4	7	0	0	1	0	0
● Índice de Queda	1,50	0,00	0,00	4,16	2,00	0,00	0,00	0,87	0,00	0,00

Meta 6 - Prevenção de Lesão Por Pressão - HRF

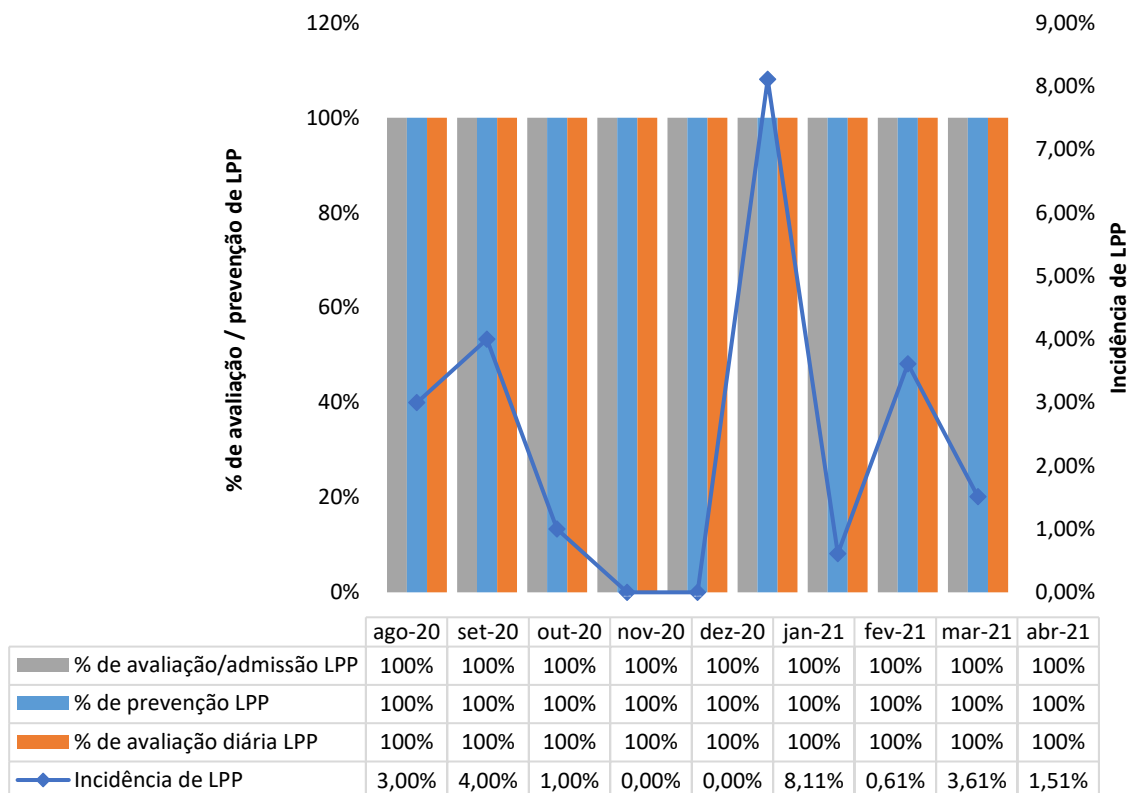

II.3 – DADOS DA EQUIPE MULTIPROFISISONAL

FARMÁCIA CLÍNICA

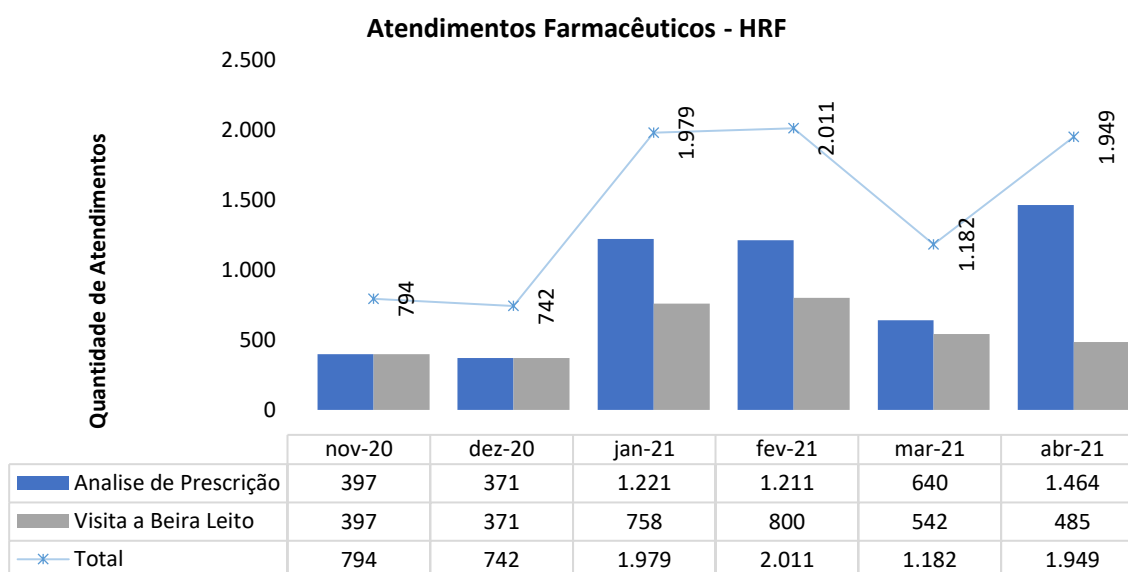

FISIOTERAPIA

Atendimentos de Fisioterapia - HRF

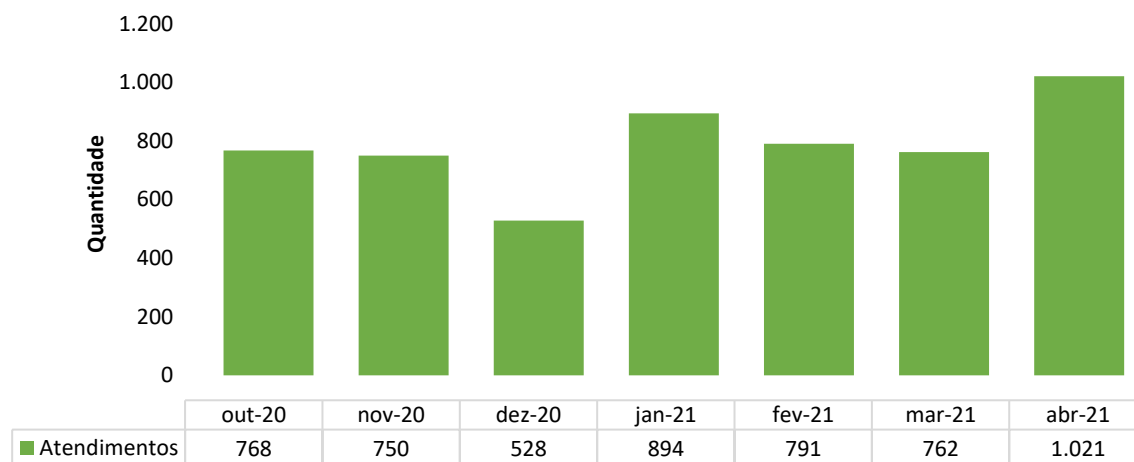

Atendimentos de Fisioterapia por Clínica - HRF

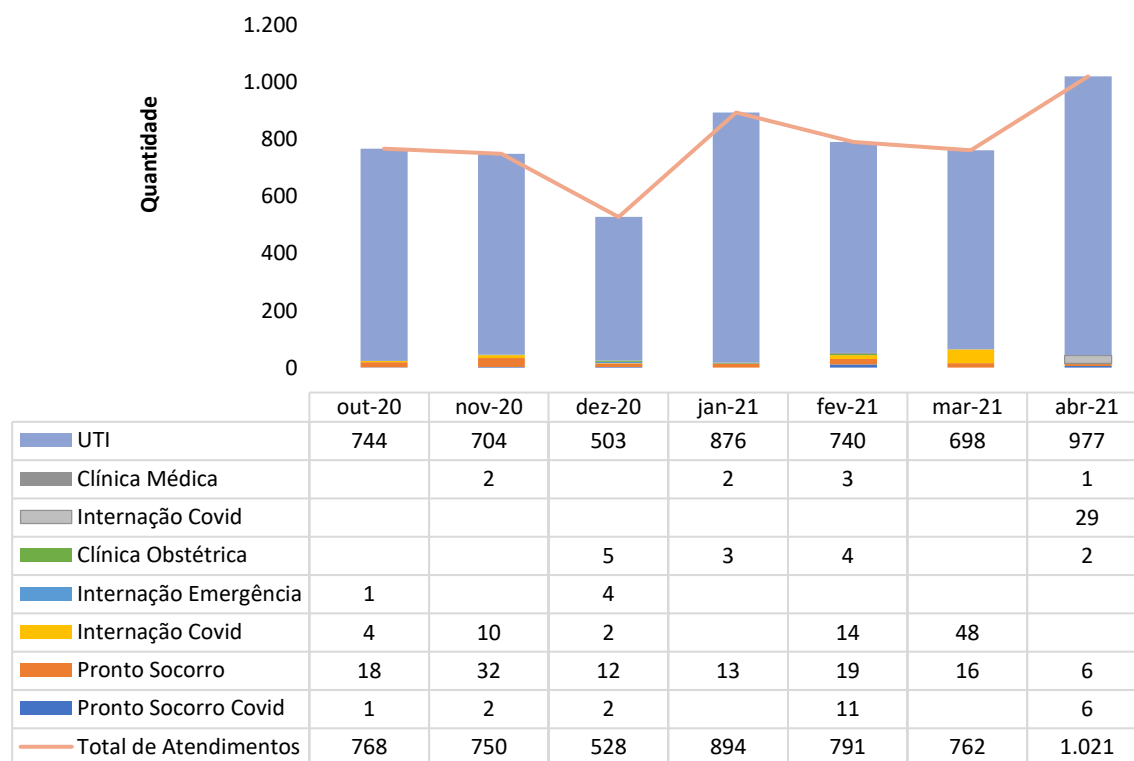

SERVIÇO SOCIAL

Atendimentos do Serviço Social - HRF

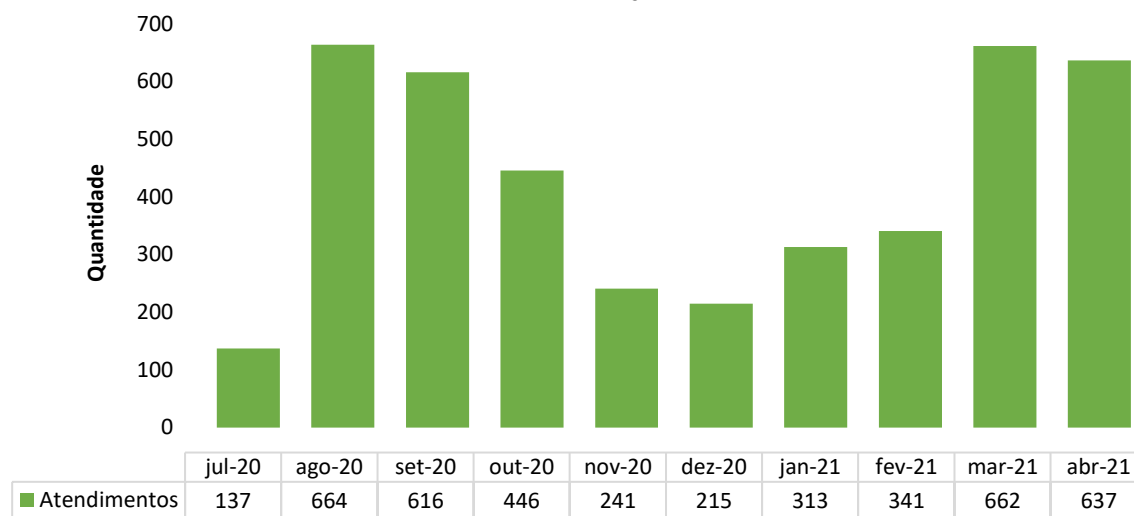

Atendimentos do Serviço Social por Clínica - HRF

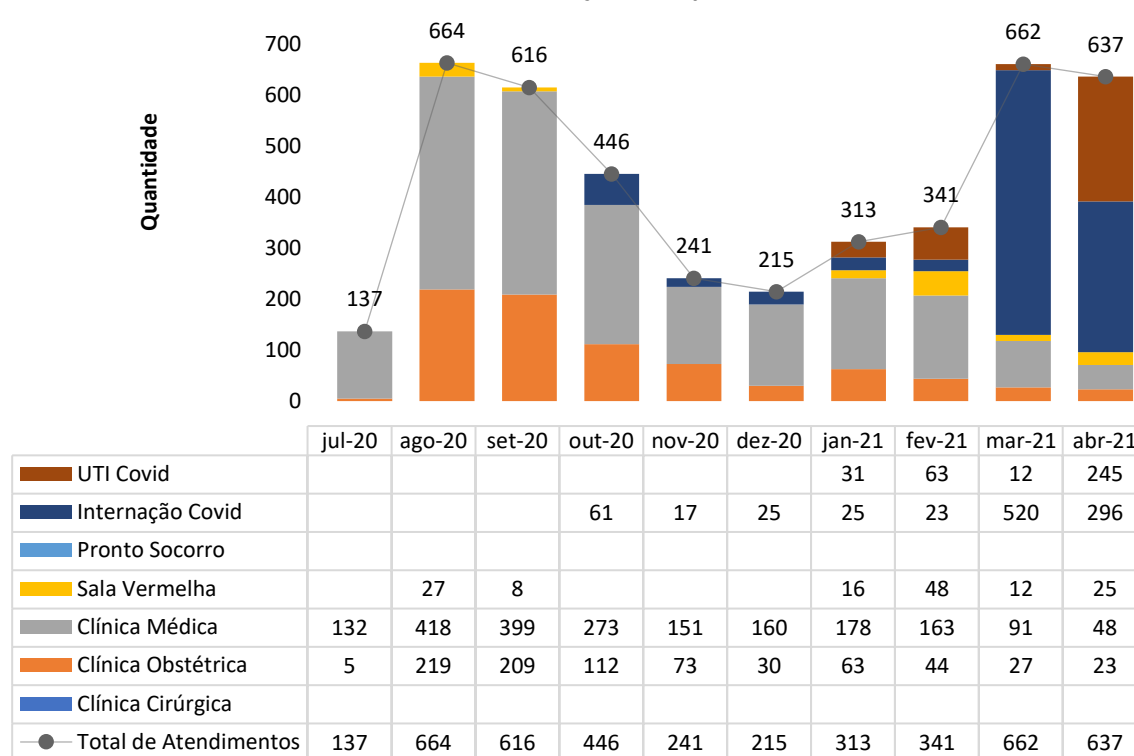

PSICOLOGIA

Atendimentos de Psicologia - HRF

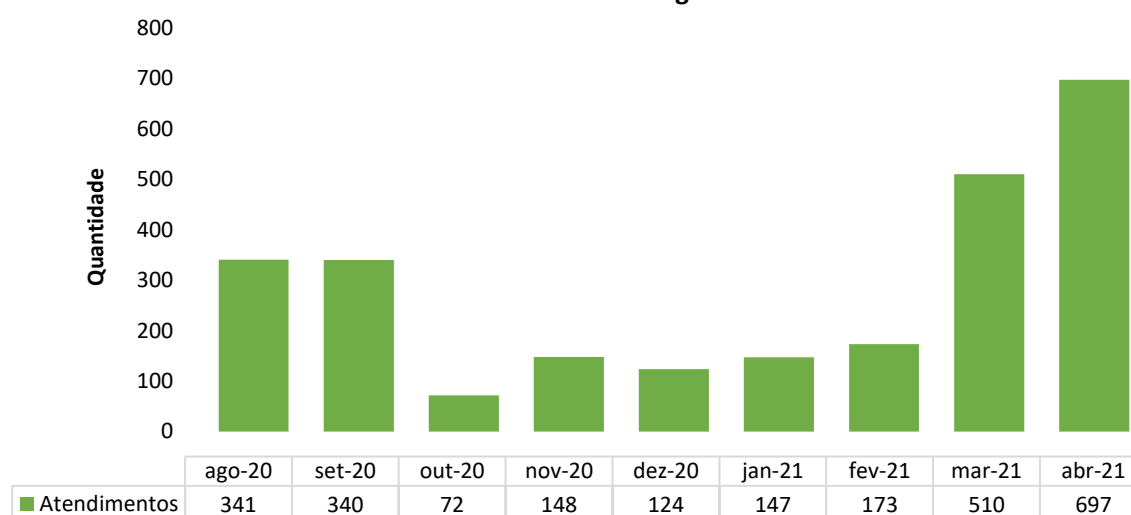

Atendimentos de Psicologia por Clínica - HRF

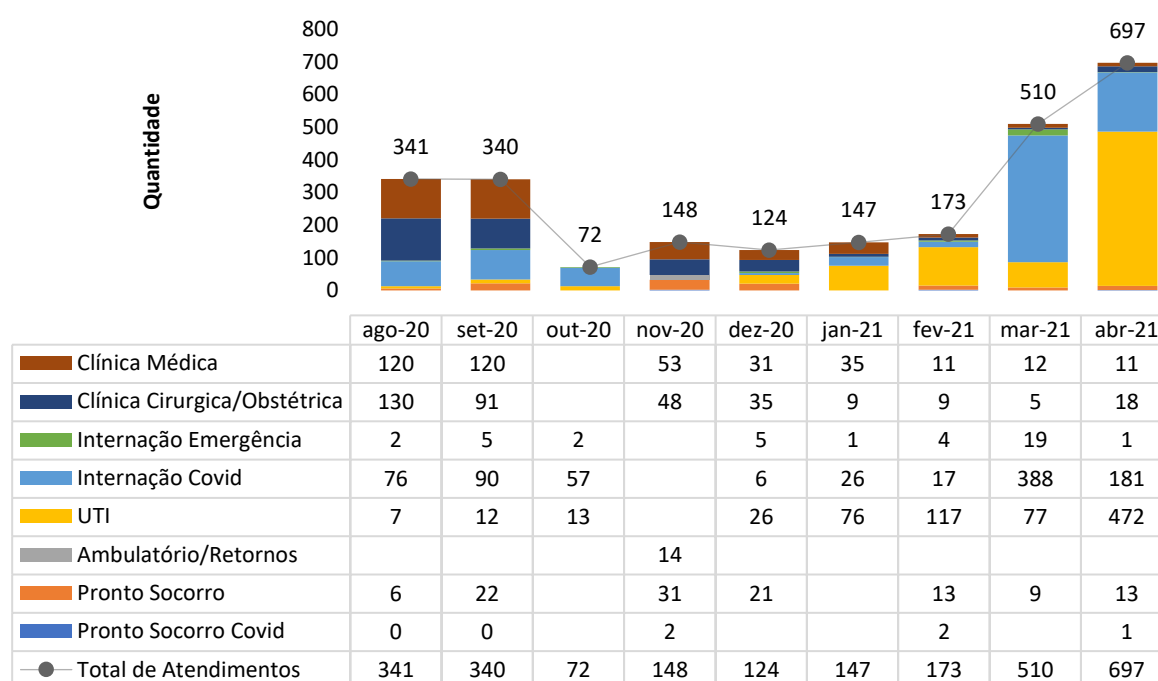

Sabe-se que, para além dos atendimentos médicos, o HRF dispõe de outros profissionais que prestam assistência diária aos pacientes internados, dentre eles fisioterapeutas, psicólogos e assistentes sociais. Em abril, observou-se um aumento de 33,98% nos atendimentos fisioterápicos e 33,66% nos atendimentos psicológicos, evidenciando a abordagem multidisciplinar aos pacientes assistidos pelo HRF.

II.4 – SERVIÇO DE APOIO AO DIAGNÓSTICO E TERAPIA – SADT

Laboratório de Análises Clínicas - HRF

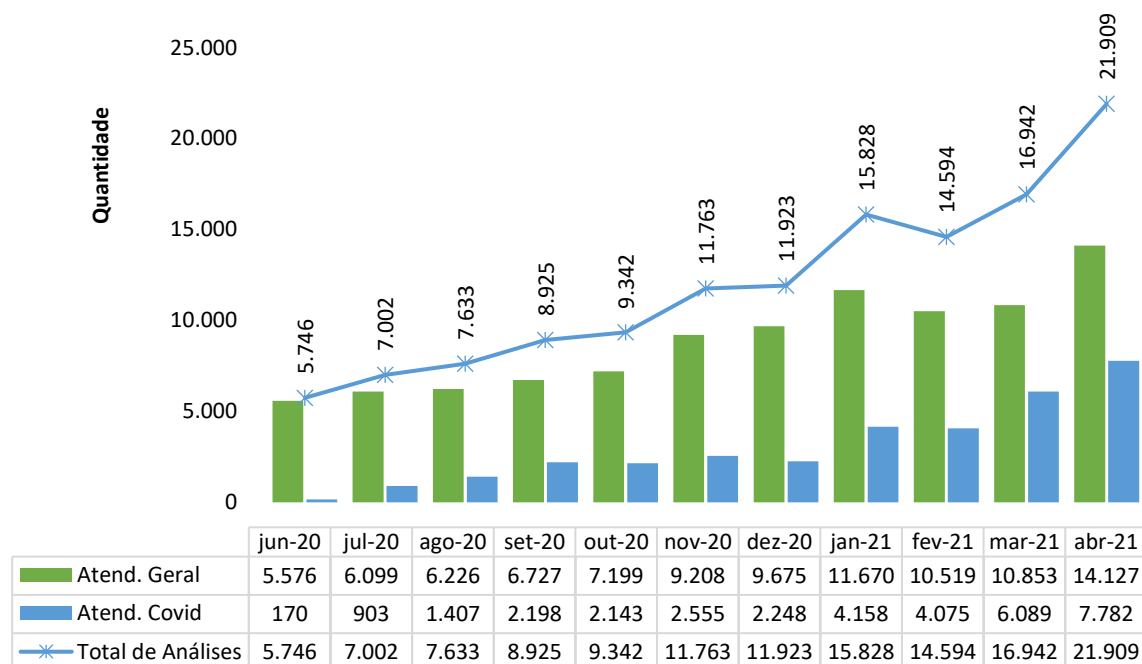

Eletrocardiografias - HRF

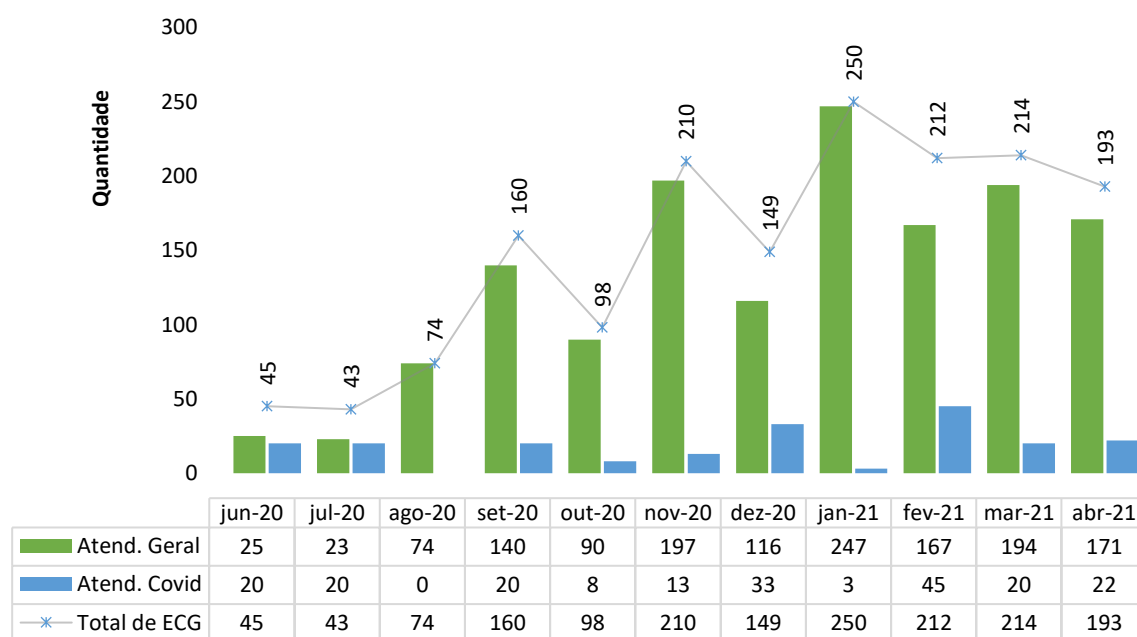

Raios-X - HRF

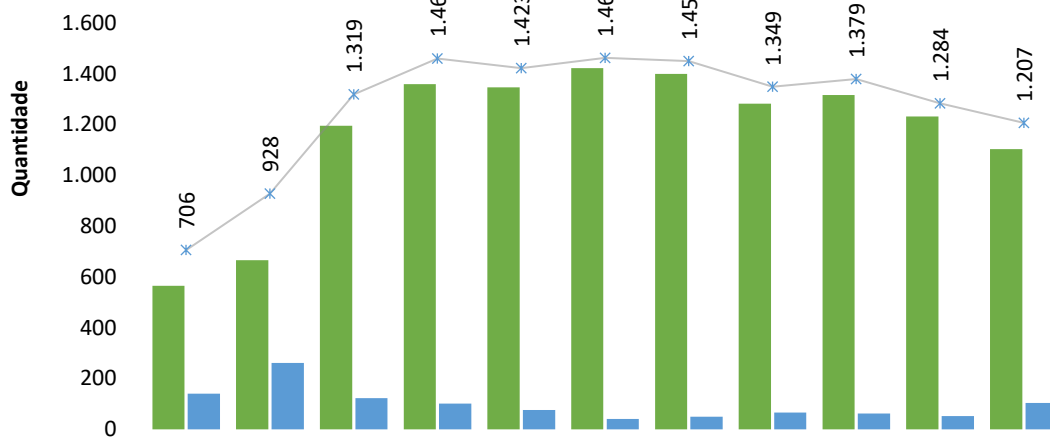

	jun-20	jul-20	ago-20	set-20	out-20	nov-20	dez-20	jan-21	fev-21	mar-21	abr-21
Atend. Geral	565	666	1.196	1.359	1.347	1.422	1.400	1.283	1.317	1.232	1.103
Atend. Covid	141	262	123	101	76	41	50	66	62	52	104
Total de RX	706	928	1.319	1.460	1.423	1.463	1.450	1.349	1.379	1.284	1.207

Ultrassonografias - HRF

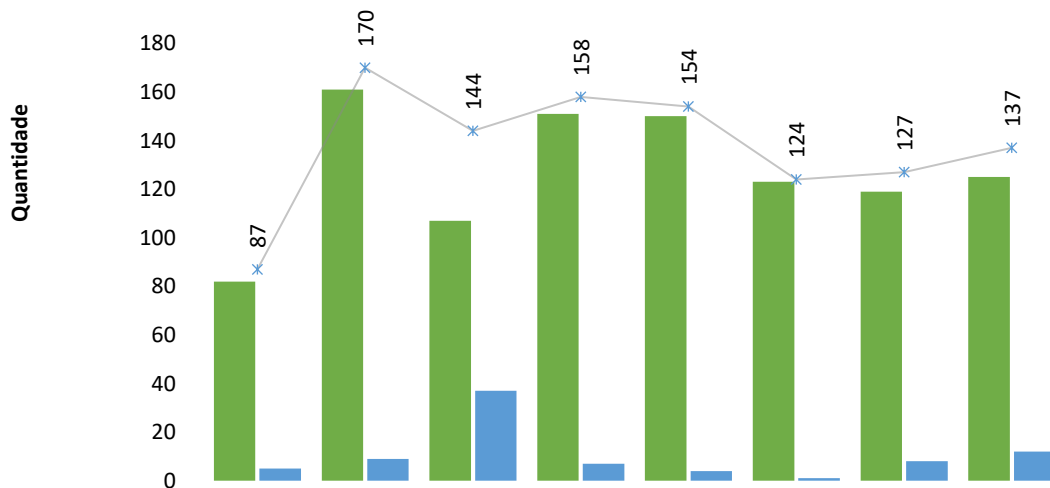

	set-20	out-20	nov-20	dez-20	jan-21	fev-21	mar-21	abr-21
Atend. Geral	82	161	107	151	150	123	119	125
Atend. Covid	5	9	37	7	4	1	8	12
Total de Ultrassom	87	170	144	158	154	124	127	137

TESTE RT-PCR/TR sobre o total de pacientes de PS - HRF

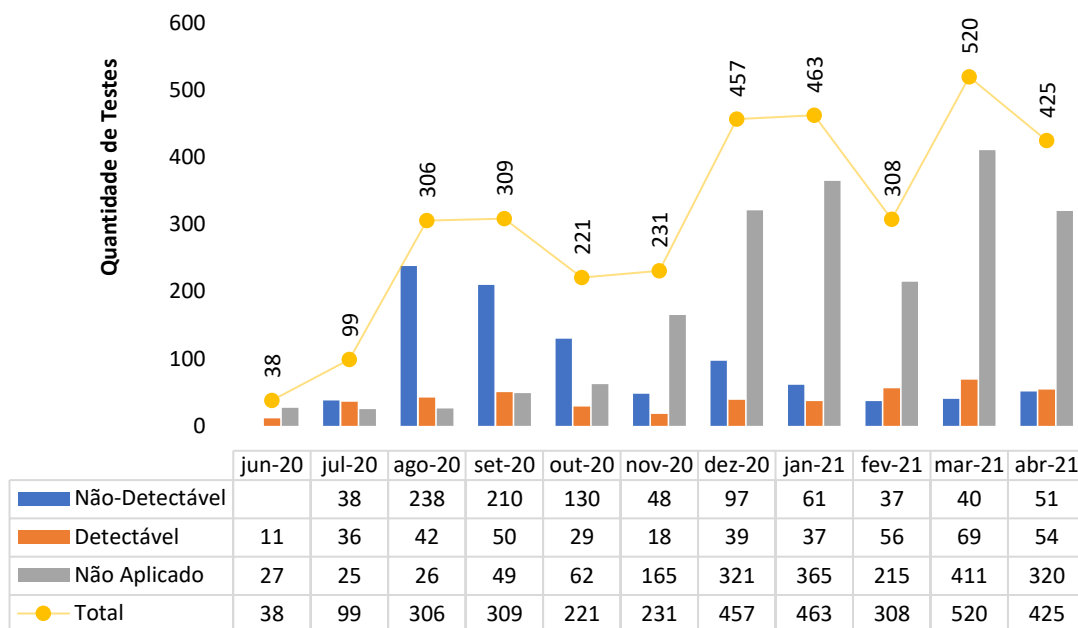

Total de testes COVID realizados em pacientes internados - HRF

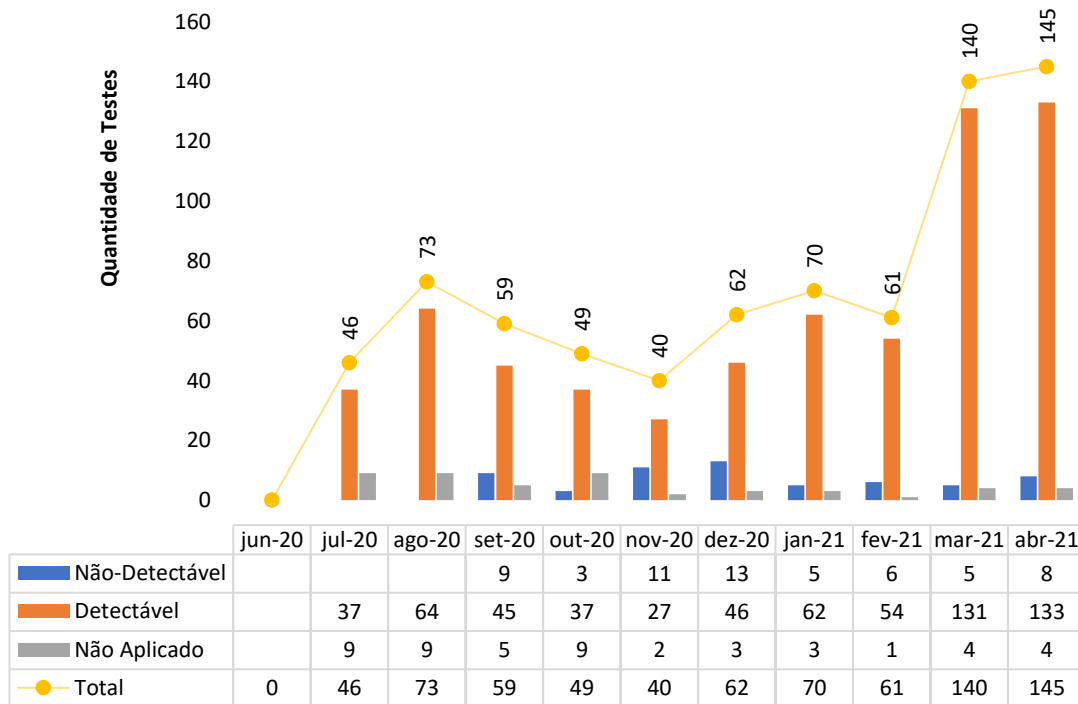

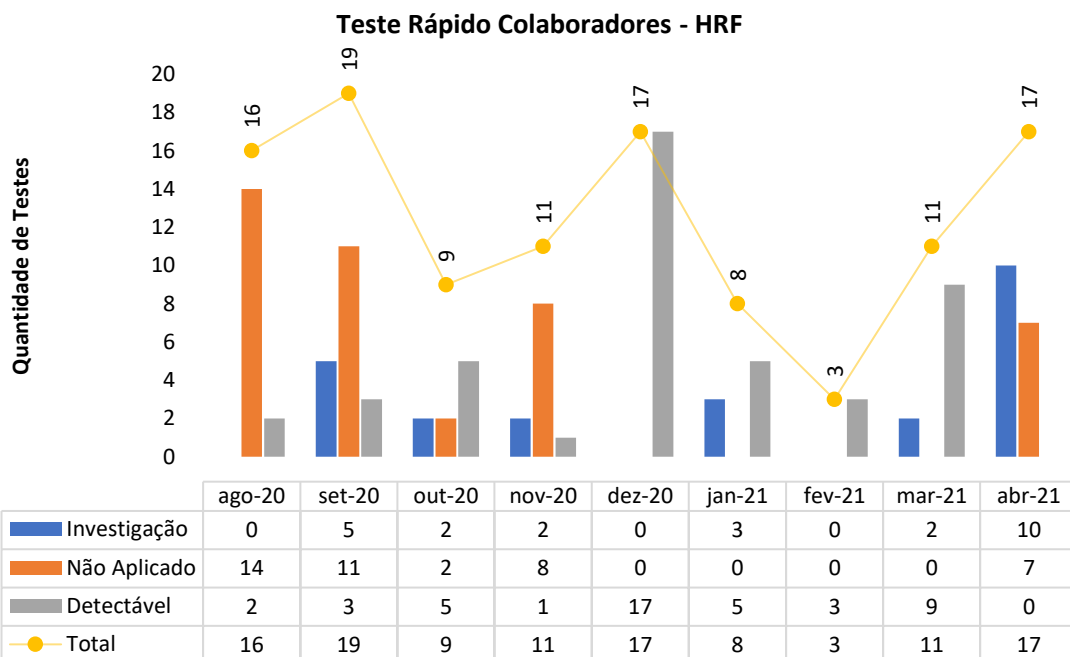

III – ATIVIDADES DE APOIO

III.1 – FARMÁCIA E LOGÍSTICA DE MEDICAMENTOS

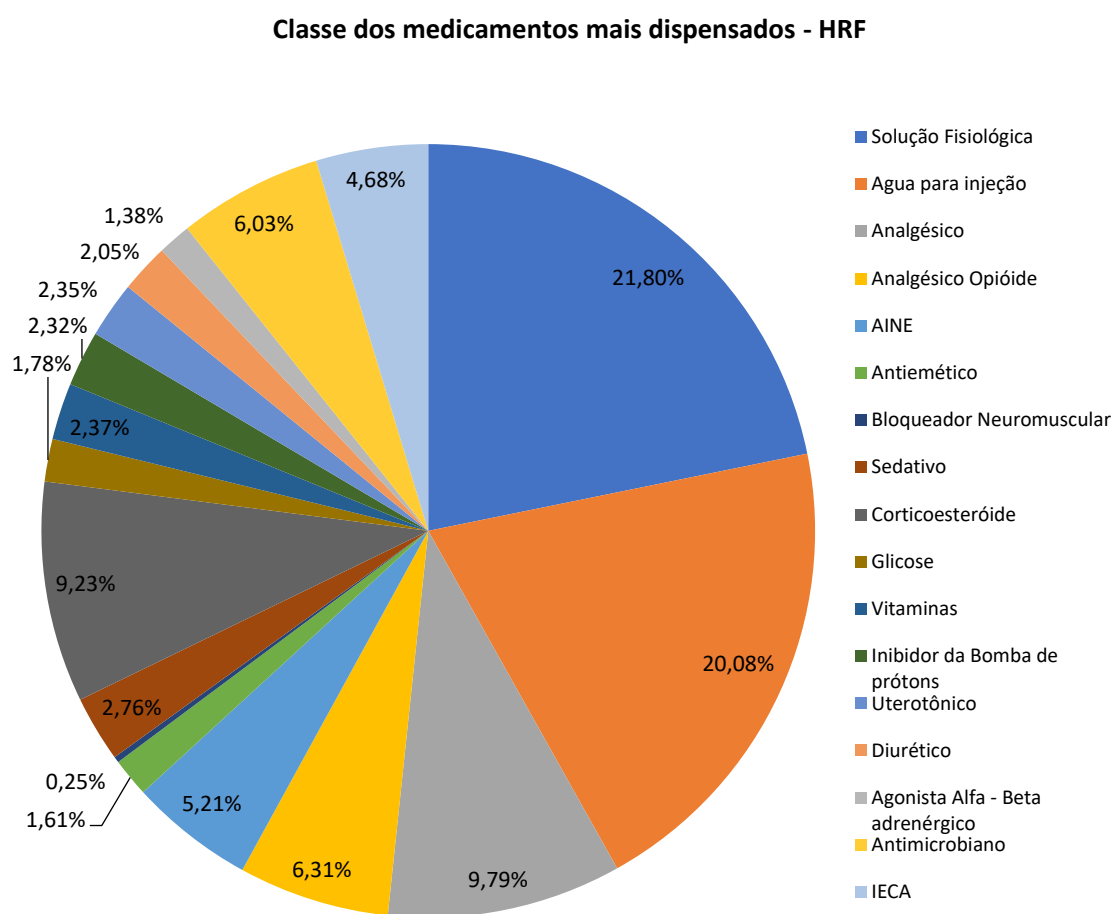
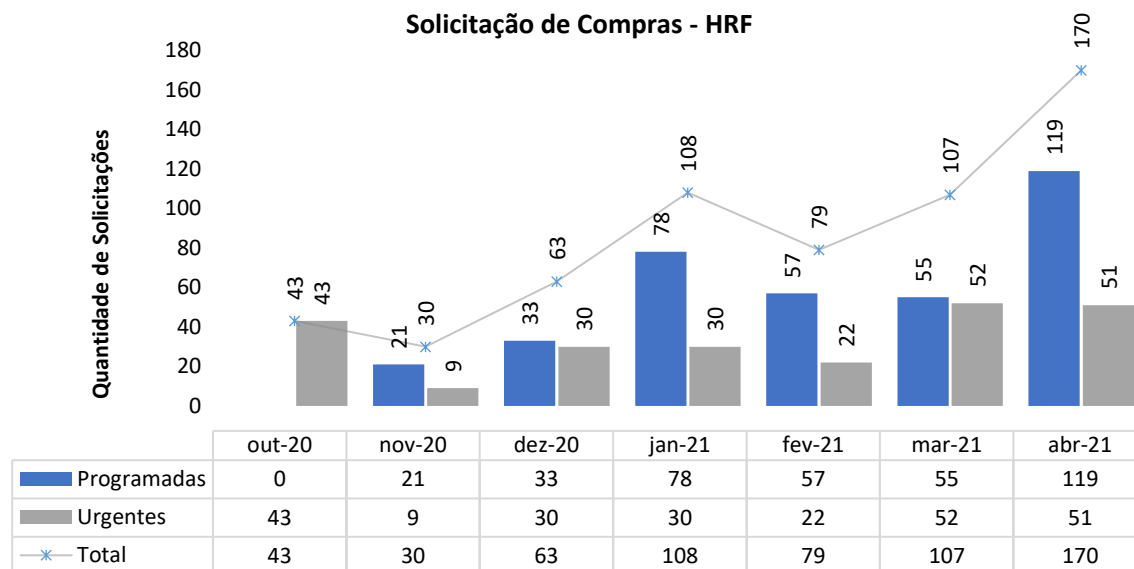

III.2 – RECURSOS HUMANOS

Em termos de pessoal, o HRF conta atualmente com 246 colaboradores, sendo 218 alocados diretamente na área assistencial e 28 alocados em outras áreas.

No mês de abril, o RH recebeu 45 solicitações para contratação, tendo sido realizadas 236 entrevistas, com 44 admissões. Para esse período foi aberto 1 edital e o prazo médio para realização dos processos seletivos foi de 11 dias. Também nesse mês foram desligados 10 colaboradores.

Nesse período, foram integrados 44 novos colaboradores. A integração contou com carga horária de 9 horas, incluindo apresentação institucional orientação quanto a segurança do trabalho, políticas da qualidade e diretrizes de CCIH (Comissão de Controle de Infecção Hospitalar), bem como sobre protocolos internos e visita por toda a unidade.



Em apoio ao departamento de Segurança do Trabalho (SESMT) foram realizados 29 DDS's (Diálogo Diário de Segurança) durante o mês. As ações abordaram assuntos como a importância do uso correto dos EPI's (Equipamento de Proteção Individual) e dos EPC's (Equipamentos de Proteção Coletiva), além da importância de comunicar o acidente de trabalho e conhecer o mapa de riscos. Ao todo, foram 422 participações de colaboradores nos DDS's, incluídos terceiros.

Ainda nesse mês, foram realizadas 20 ações educativas em parceria com a CCIH. As ações versaram sobre temas como NR-32, paramentação e desparamentação, higienização das mãos, rotinas assistenciais, uso correto de EPI's (Equipamentos de Proteção Individual) e outros. Ao todo, 156 participantes foram alcançados.

Também em abril o RH viabilizou uma palestra aos líderes com o psicólogo Eduardo Mesquita sobre o tema: "O líder no contexto da pandemia". E rodas de conversas com as equipes sobre orientações para manter a saúde mental, durante e após a pandemia, com o palestrante Luíz Carlos Bueno.



Ainda nesse mês, tivemos as campanhas de conscientização: 1) Abril Verde, dedicada a saúde e segurança do trabalho; e 2) 26/04 - Dia internacional de

Prevenção e Combate à Hipertensão. Para as campanhas, foram confeccionados cards e cartazes para comunicação interna e nas redes sociais.



Mensalmente é dedicado um momento para homenagem aos aniversariantes do mês. A comemoração tem o intuito de fortalecer o vínculo e favorecer o reconhecimento do colaborador pela organização. Nesse mês foram comemorados os aniversários de 21 colaboradores.



Nesse mês foi lançado pelo Imed, através da área de Recursos Humanos, o projeto intitulado “Árvore da Vida”. Este símbolo representa força, vitalidade e capacidade de superação. O projeto tem como objetivo fortalecer e valorizar ainda mais o trabalho desenvolvido pelos profissionais da saúde e simbolizar a batalha vencida pelo pacientes contra a Covid-19. É uma forma de agradecer e valorizar o empenho e a dedicação neste período de pandemia.



Estão em andamento e com grande adesão: 1) O projeto “Gratidade”, que tem o objetivo de estimular as atitudes positivas e o reconhecimento de comportamentos de gentileza dentro do hospital; e 2) O projeto “Imed 3 i’s”, que visa incentivar

e reconhecer os colaboradores que desenvolvem ações criativas ou inovadoras em suas funções.

SUGESTÃO DE PROJETO - IMED 3I's

Preencha o formulário e envie para o e-mail angela@diagnoseconsultoria.com.br até o dia 20 de cada mês.

Tema:

Objetivo:

Problema ou oportunidade:

Proposta:

Benefício:

Ideia Individual

Ideia em Grupo

Área Beneficiada:

Colaborador(es):



IMED 3 I's

O Instituto de Medicina, Estudos e Desenvolvimento (IMED) por meio do Departamento de Recursos Humanos desenvolveu mais uma iniciativa para reconhecer e incentivar os colaboradores que se destacam na execução de suas respectivas funções.

O IMED 3I's (Iniciativas Inovadoras e Inclusivas) surgiu para premiar os profissionais que desenvolvem ações inovadoras que beneficiam a corporação e, consequentemente, a sociedade. São ideias capazes de contribuir para a melhoria das práticas, processos, tecnologias e métodos de gestão no setor da saúde, dentro e fora dos hospitais administrados pelo Instituto.

Etapas do processo



A iniciativa que cumprir todas as etapas e se enquadrar nas diretrizes estabelecidas pelo Prêmio IMED 3I's estará apta a concorrência.



**VAMOS SEMEAR
O BEM!**

**COMPARTILHE SUA
GRATIDÃO POR ALGUMA
AÇÃO OU ATO DE UM
CÓLEGA DE TRABALHO.**

PROJETO GRATITUDE

**13 A 17
DE ABRIL**

PARTICIPE!



Hospital Regional de Formosa
Dr. César Saad Fayad



Em abril foi lançado o projeto “Escuta Terapêutica”. Com a pandemia da Covid-19, vieram também os impactos emocionais, principalmente para os profissionais da linha de frente. Pensando nisso, o HRF desenvolveu o projeto, disponibilizando atendimento psicológico à distância a todos colaboradores do hospital.

PROJETO ESCUTA TERAPÊUTICA: ATENDIMENTO E ACOLHIMENTO PSICOLÓGICO PARA TODOS OS COLABORADORES DO HOSPITAL.

LIGUE OU MANDE MENSAGEM PARA: (64) 9 9975-9900

HRF INFORMA

ESCUTA TERAPÊUTICA

A Pandemia da Covid-19 trouxe muitos desafios e, por consequência, impactos sobre a saúde emocional, principalmente para os profissionais da linha de frente que convivem constantemente com momentos de angústia, ansiedade e incertezas. Pensando nisso, o Instituto de Medicina, Estudos e Desenvolvimento desenvolveu o projeto Escuta Terapêutica para disponibilizar atendimento psicológico aos colaboradores do nosso hospital.

COMO SER ATENDIDO?

- 1** Contatar o número do projeto por chamada de voz ou Whatsapp.
- 2** Realizar triagem com o coordenador do projeto para agendar teleatendimento.
- 3** No dia e hora agendados, você receberá uma chamada de vídeo pelo Whatsapp de um dos psicólogos do projeto.

Escuta Terapêutica

Ligue ou envie mensagem para:
(64) 9 9975-9900 - SEGUNDA À SEXTA DAS 09:00 ÀS 21:00

Hospital Regional de Formosa
Dr. César Saad Fayad

SUS

SES
Secretaria de Estado da Saúde

GOIÁS
GOVERNO DO ESTADO

Hospital Regional de Formosa
Dr. César Saad Fayad

SUS

SES
Secretaria de Estado da Saúde

GOIÁS
GOVERNO DO ESTADO

O RH disponibiliza constantemente informações a Secretária Estadual de Saúde Goiás (SES), destacando-se, dentre elas, as respostas a ofícios e a questionamentos quanto ao quadro de pessoal, controle de servidores lotados, controle de atestados gerais de Covid-19, bem como informações sobre *turnover* e treinamentos. Nesse período, houve uma dedicação de 60 horas para respostas solicitadas pelos diversos setores desta secretaria.

Foram cadastrados 44 colaboradores no sistema MV e no CNES. A ação proporciona total controle dos processos de identificação, transparência e faturamento no hospital.

Para o processamento da folha foram investidas e dedicadas 80 horas. Este processo inclui tratamento do ponto, ajuste das movimentações de pessoal, apontamento de descontos oriundos de ausência ou falta disciplinar, conferência e validação para pagamento.

Em abril, 32 colaboradores passaram por avaliação de desempenho no período de experiência, 31 foram aprovados e um foi reprovado. A avaliação

de experiência é realizada com ciclos de 30 e 60 dias após a data de admissão.

A seguir, veja-se o quadro dos colaboradores afastados por conta da Covid-19, além de outros indicadores de importância.

Colaboradores afastados por COVID-19 - HRF				
Função	jan-21	fev-21	mar-21	abr-21
Atendente de Farmácia			1	1
Auxiliar Administrativo			2	
Coor. De Enfermagem			1	
Coordenador de enfermagem	1			
Enfermeiro	7	2	2	
Enfermeiro de Qualidade		1		
Farmacêutico			1	
Fisioterapeuta	1			3
Psicólogo		2		
Técnico de Enfermagem	12	8	10	18
Técnico Imobiliz. Ortopédica		1	1	
Total Colaboradores Afastados	21	14	18	22

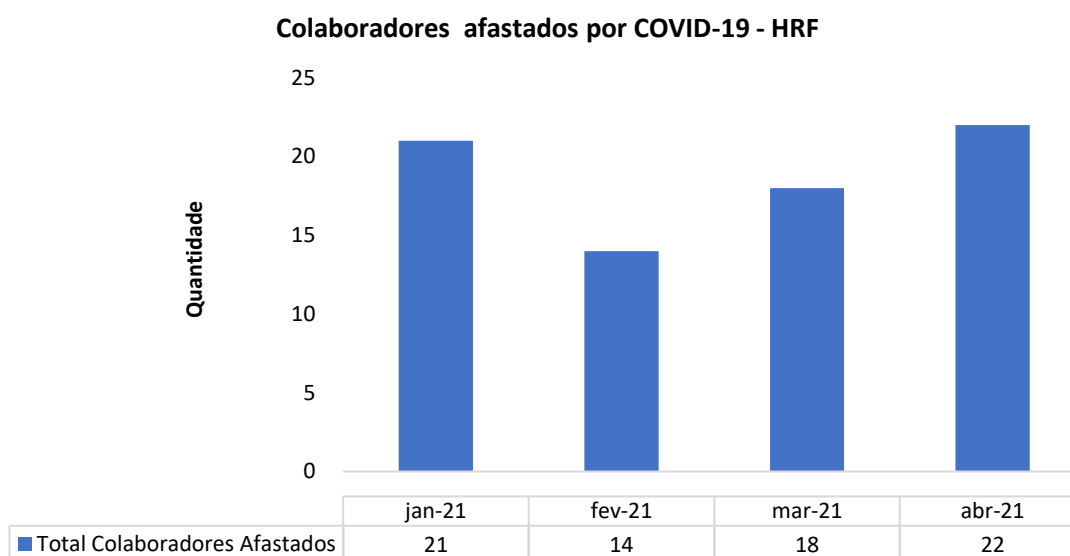

Taxa de Absenteísmo - HRF

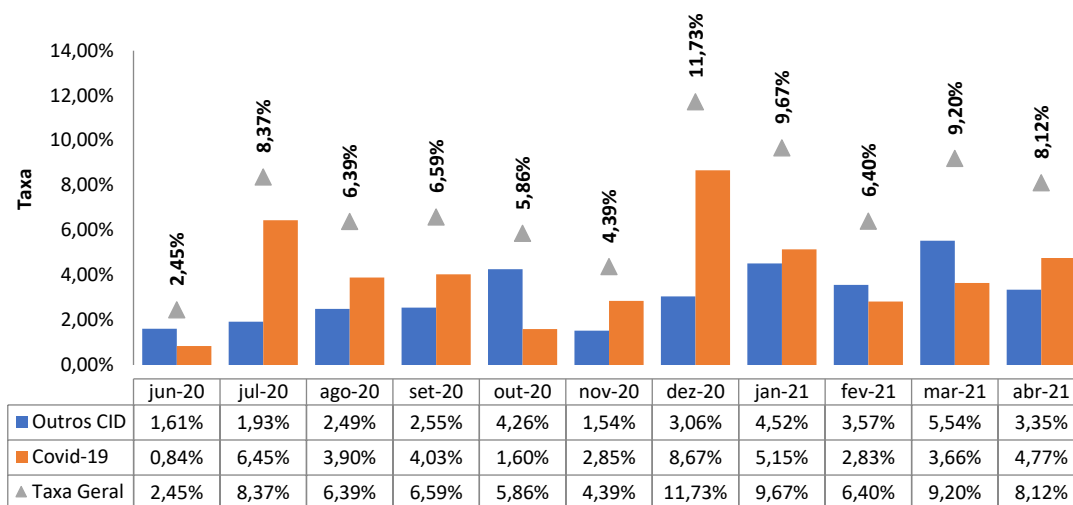

Horas Perdidas Atestados - HRF

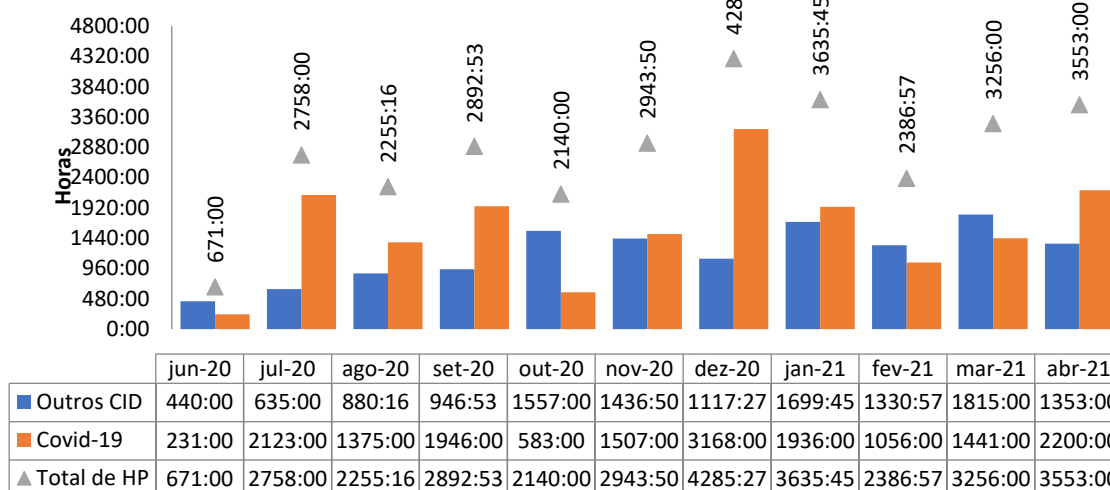

Taxa de Turnover Geral - HRF

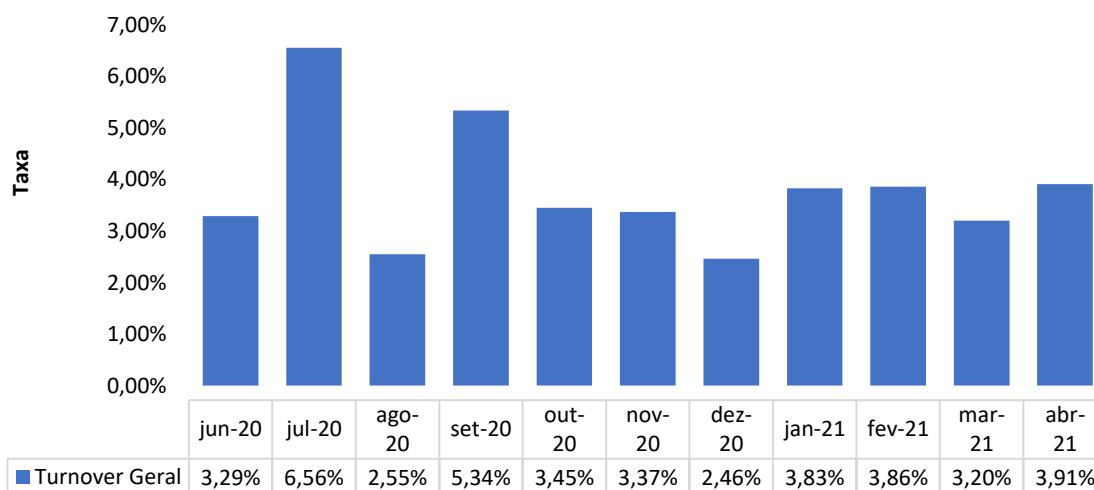

Hora de Treinamento Total - HRF

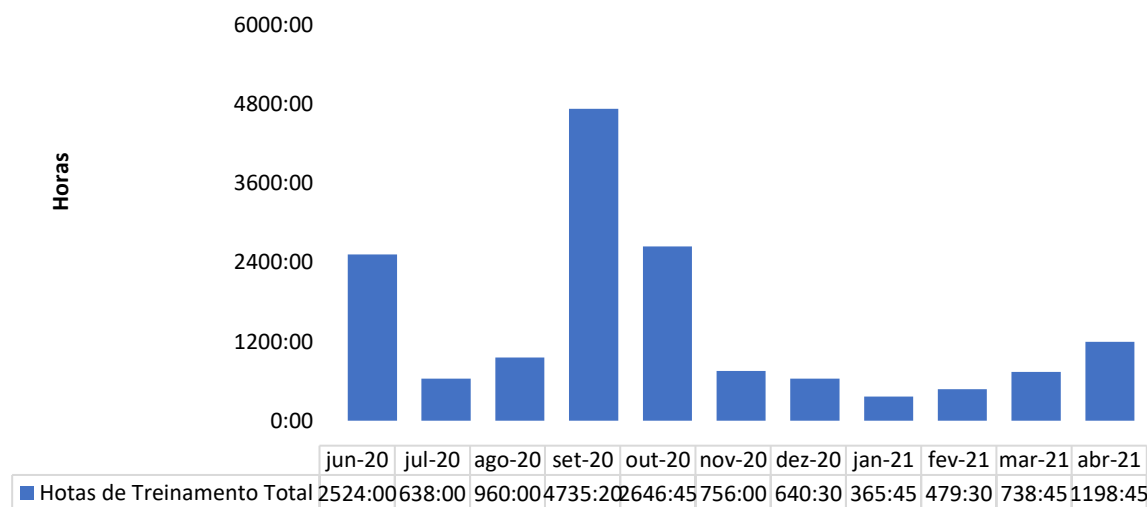

TREINAMENTOS MINISTRADOS

TREINAMENTO	CH	OBJETIVO	TURMAS	RESPONSÁVEL	DATA	PARTICIPANTES	HORAS DE TREINAMENTO
SUORTE EPMED	2:00	Suporte aos colaboradores da CCIH e qualidade	1	OUTROS	8/4/21	10	20:00:00
O LIDER NO CONTEXTO DA PANDEMIA	4:00	Superação e desenvolvimento da liderança no contexto da pandemia	1	RH	23/4/21	19	76:00:00
INTEGRAÇÃO	9:00	Apresentar políticas de RH e Segurança no Trabalho aos novos colaboradores	1	RH	5/4/21	36	324:00:00
INTEGRAÇÃO	9:00	Apresentar políticas de RH e Segurança no Trabalho aos novos colaboradores	1	RH	19/4/21	7	63:00:00
INTEGRAÇÃO	9:00	Apresentar políticas de RH e Segurança no Trabalho aos novos colaboradores	1	RH	26/4/21	1	9:00:00
SESMT	0:30	IT AFASTAMENTO DE COLOBORADORES SUSPEITA/CONFIRMAÇÃO COVID	1	SESMT	5/4/21	36	18:00:00
SESMT	0:30	IT SEGURANÇA NO MANUSEIO E DESCARTE DE PERFUROCORTANTES	1	SESMT	5/4/21	37	18:30:00
SESMT	0:30	POP NORMA REGULAMENTADORA NR 32	1	SESMT	5/4/21	35	17:30:00
SESMT	0:30	PLANO DE PREVENÇÃO DE RISCOS DE ACIDENTES COM MATERIAL PERFUROCORTANTES	1	SESMT	5/4/21	36	18:00:00
SESMT	0:30	GESTÃO DO USO DOS EQUIPAMENTOS DE PROTEÇÃO INDIVIDUAL	1	SESMT	5/4/21	36	18:00:00
SESMT	0:30	USO DO CAPOTE E PRIVATIVO	1	SESMT	5/4/21	37	18:30:00
SESMT	0:15	FLUXOS DE ACIDENTES DE TRABALHO	1	SESMT	5/4/21	35	8:45:00
SESMT	0:30	USO SEGURO E RESPONSÁVEL DAS COPAS	1	SESMT	5/4/21	34	17:00:00
SESMT	0:30	IT AFASTAMENTO DE COLOBORADORES SUSPEITA/CONFIRMAÇÃO COVID	1	SESMT	8/4/21	28	14:00:00
SESMT	0:30	POP GESTÃO DO USO DOS EQUIPAMENTOS DE PROTEÇÃO INDIVIDUAL	1	SESMT	19/4/21	7	3:30:00
SESMT	0:30	IT AFASTAMENTO DE COLOBORADORES SUSPEITA/CONFIRMAÇÃO COVID	1	SESMT	19/4/21	7	3:30:00
SESMT	0:30	USO OBRIGATORIO DO EPI-FACE SHIELD PARA UTI E COVID	1	SESMT	19/4/21	7	3:30:00
SESMT	0:30	USO SEGURO E RESPONSÁVEL DAS COPAS	1	SESMT	19/4/21	7	3:30:00
SESMT	0:30	ORIENTAÇÕES QUANDO AO PRIVATIVO, GORRO, AVENTAL IMPERMEÁVEL DESCARTÁVEL NAS ÁREAS CRÍTICAS.	1	SESMT	19/4/21	7	3:30:00
SESMT	0:30	PLANO DE PREVENÇÃO DE RISCOS DE ACIDENTES COM MATERIAL PERFUROCORTANTES	1	SESMT	19/4/21	7	3:30:00
SESMT	0:30	FLUXOS DE ACIDENTES DE TRABALHO	1	SESMT	19/4/21	7	3:30:00
SESMT	0:30	POP NORMA REGULAMENTADORA NR 32	1	SESMT	19/4/21	7	3:30:00
SESMT	0:30	IT AFASTAMENTO DE COLOBORADORES SUSPEITA/CONFIRMAÇÃO COVID	1	SESMT	26/4/21	1	0:30:00
SESMT	0:30	POP GESTÃO DO USO DOS EQUIPAMENTOS DE PROTEÇÃO INDIVIDUAL	1	SESMT	26/4/21	7	3:30:00

SESMT	0:30	USO SEGURO E RESPONSÁVEL DAS COPAS	1	SESMT	26/4/21	1	0:30:00
SESMT	0:30	ORIENTAÇÕES QUANDO AO PRIVATIVO, GORRO, AVENTAL IMPERMEÁVEL DESCARTÁVEL NAS ÁREAS CRÍTICAS.	1	SESMT	26/4/21	1	0:30:00
SESMT	0:30	PLANO DE PREVENÇÃO DE RISCOS DE ACIDENTES COM MATERIAL PERFUROCORTANTES	1	SESMT	26/4/21	1	0:30:00
SESMT	0:30	FLUXOS DE ACIDENTES DE TRABALHO	1	SESMT	26/4/21	1	0:30:00
SESMT	0:30	POP NORMA REGULAMENTADORA NR 32	1	SESMT	26/4/21	1	0:30:00
SESMT	2:30	REGULAMENTO INTERNO DE PORTARIA	1	SESMT	26/4/21	8	20:00:00
SESMT	2:30	REGULAMENTO INTERNO DE PORTARIA	1	SESMT	27/4/21	8	20:00:00
SESMT	2:30	REGULAMENTO INTERNO DE PORTARIA	1	SESMT	28/4/21	9	22:30:00
SESMT	2:00	REGULAMENTO INTERNO DE PORTARIA	1	SESMT	29/4/21	7	14:00:00
SESMT	2:00	REGULAMENTO INTERNO DE PORTARIA	1	SESMT	30/4/21	7	14:00:00
CCIH	0:45	IT NORMA REGULAMENTADORA N-32.	1	CCIH	5/4/21	34	25:30:00
CCIH	1:00	POP GESTÃO DO USO DOS EQUIPAMENTOS DE PROTEÇÃO INDIVIDUAL-EPI	1	CCIH	5/4/21	34	34:00:00
CCIH	0:30	POP-HIGIENIZAÇÃO DAS MÃOS	1	CCIH	5/4/21	34	17:00:00
CCIH	0:45	POP-PARAMENTAÇÃO E DESPAREMENTAÇÃO	1	CCIH	5/4/21	34	25:30:00
CCIH	1:00	POP SWAB DE VIGILÂNCIA EPIDEMIOLÓGICA PARA BACTÉRIAS MULTIRRESISTENTES (BRM)	1	CCIH	7/4/21	7	7:00:00
CCIH	0:45	ORIENTAÇÕES MANUAL DE MEDIDAS DE PRECAUÇÕES: (PC CONTATO, PG GOTÍCULAS, PA AEROSSÓIS)	1	CCIH	13/4/21	3	2:15:00
CCIH	0:30	ORIENTAÇÕES-USO OBRIGATÓRIO DE FACE SHIELD PARA SETORES DE COVID E UTI	1	CCIH	13/4/21	3	1:30:00
CCIH	0:45	ORIENTAÇÕES-ROTINA DE TROCA DE DISPOSITIVOS E MATERIAIS DE USO HOSPITALAR	1	CCIH	14/4/21	4	3:00:00
CCIH	0:45	IT NORMA REGULAMENTADORA N-32.	3	CCIH	19/4/21	7	5:15:00
CCIH	1:00	POP GESTÃO DO USO DOS EQUIPAMENTOS DE PROTEÇÃO INDIVIDUAL-EPI	3	CCIH	19/4/21	7	7:00:00
CCIH	0:45	ORIENTAÇÕES QUANTO AO USO DO PRIVATIVO, GORRO E AVENTAL IMPERMEÁVEL DESCARTÁVEL NAS ÁREAS CRÍTICAS	3	CCIH	19/4/21	7	5:15:00
CCIH	0:45	ORIENTAÇÕES-ROTINA DE TROCA DE DISPOSITIVOS E MATERIAIS DE USO HOSPITALAR	1	CCIH	23/4/21	3	2:15:00
CCIH	0:30	POP-HIGIENIZAÇÃO DAS MÃOS	2	CCIH	23/4/21	3	1:30:00
CCIH	0:45	ORIENTAÇÕES-USO DO CAPOTE E PRIVATIVO	1	CCIH	26/4/21	1	0:45:00
CCIH	0:30	POP GESTÃO DO USO DOS EQUIPAMENTOS DE PROTEÇÃO INDIVIDUAL-EPI	1	CCIH	26/4/21	1	0:30:00
CCIH	0:45	POP-PARAMENTAÇÃO E DESPAREMENTAÇÃO	1	CCIH	26/4/21	1	0:45:00
CCIH	0:30	POP-HIGIENIZAÇÃO DAS MÃOS	1	CCIH	26/4/21	1	0:30:00
CCIH	0:30	ORIENTAÇÕES QUANTO AO USO DO PRIVATIVO, GORRO E AVENTAL IMPERMEÁVEL DESCARTÁVEL NAS ÁREAS CRÍTICAS	1	CCIH	26/4/21	1	0:30:00
CCIH	0:30	IT NORMA REGULAMENTADORA N-32.	1	CCIH	26/4/21	1	0:30:00
CCIH	1:00	POP SWAB DE VIGILÂNCIA EPIDEMIOLÓGICA PARA BACTÉRIAS MULTIRRESISTENTES (BRM)	1	CCIH	30/4/21	7	7:00:00
RH	2:00	Treinamento Roda de Conversa: Orientação para manter a saúde mental, durante e após a pandemia.	2	RH	29/4 e 30/4	46	92:00:00
RH	2:00	Treinamento Roda de Conversa: Orientação para manter a saúde mental, durante e após a pandemia.	2	RH	29/4 e 30/4	46	92:00:00

RH	2:00	Treinamento Roda de Conversa: Orientação para manter a saúde mental, durante e após a pandemia.	2	RH	29/4 e 30/4	25	50:00:00
RH	2:00	Treinamento Roda de Conversa: Orientação para manter a saúde mental, durante e após a pandemia.	2	RH	29/4 e 30/4	26	52:00:00

III.3 – LAVANDERIA.

Lavanderia - HRF

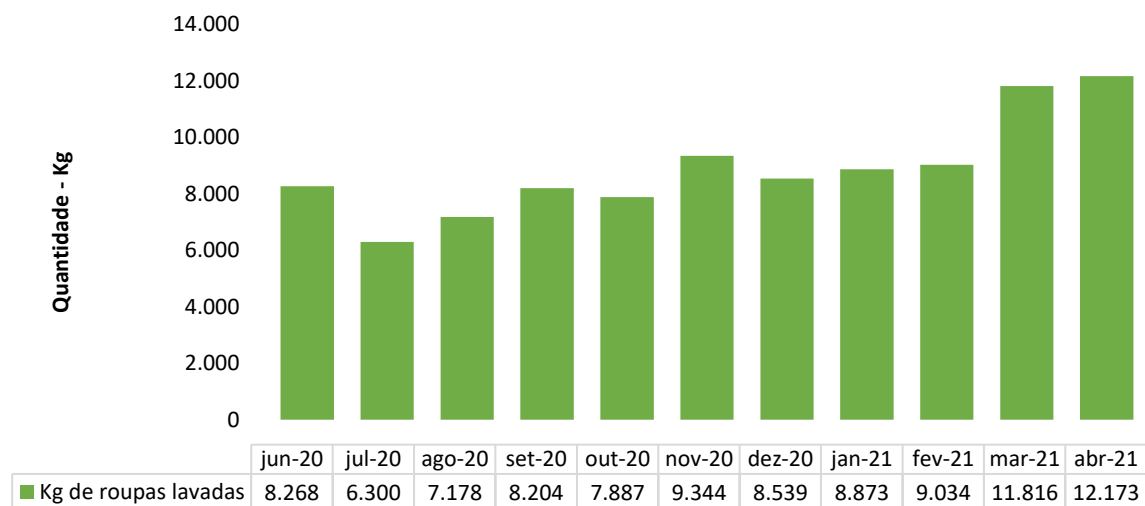

III.4 – ENGENHARIA CLÍNICA E SERVIÇOS DE TECNOLOGIA DA INFORMAÇÃO

Número de OS's de Manutenção Engenharia Clínica Realizadas - HRF

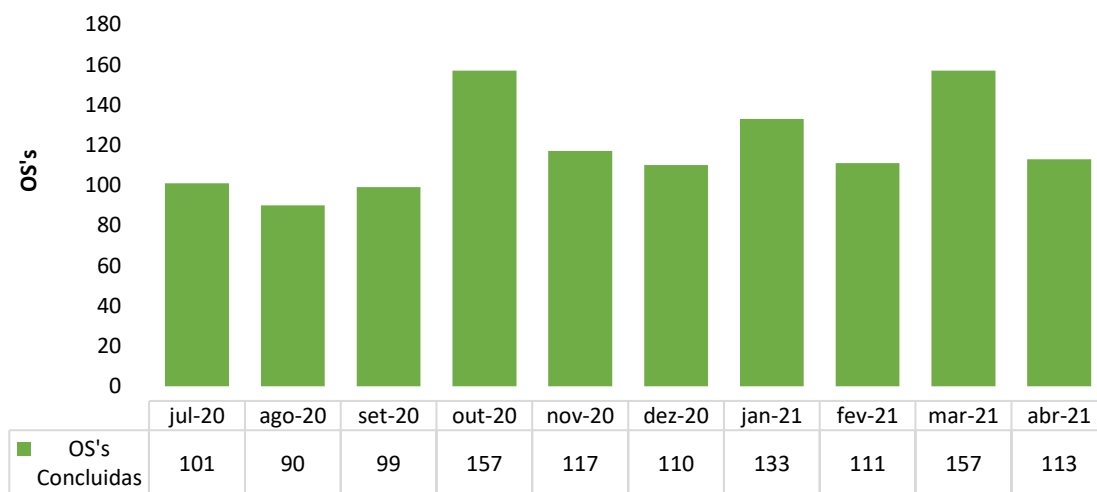

Número de OS's de TI Realizadas - HRF

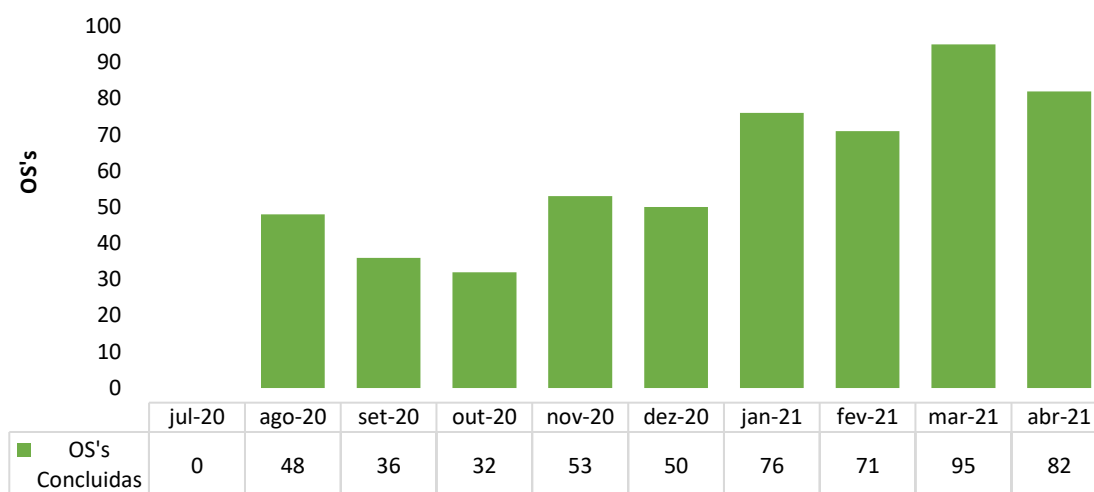

III.5 – INFRAESTRUTURA E MANUTENÇÃO

Número de OS's de Manutenção Realizadas - HRF

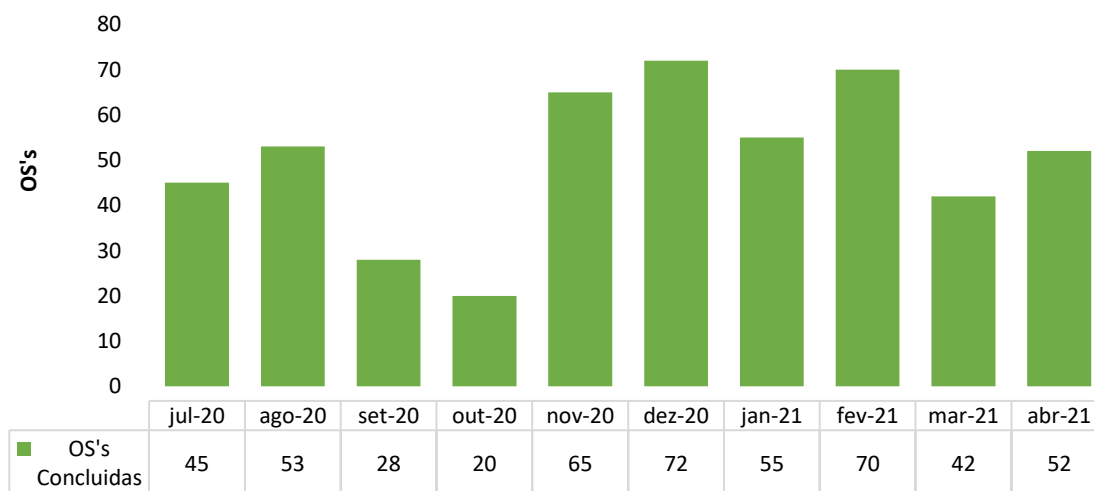

REGISTRO DESCRITIVO E FOTOGRÁFICO

Para garantir maior detalhamento e caracterização do que foi realizado, apresenta-se o registro descritivo e fotográfico dos ambientes e/ou unidades onde houve adequações e intervenções necessárias, as quais passamos a evidenciar:

Manutenções Corretivas



**Isolamento de janelas do
corredor central.**



Troca de torneira do refeitório.



**Tratamento de infiltrações
na recepção do raio-x.**



**Fixação de Tomada do
Centro Obstétrico.**



**Conserto de porta de
armário de bancada –
Posto de Enfermagem do
Pronto Socorro.**

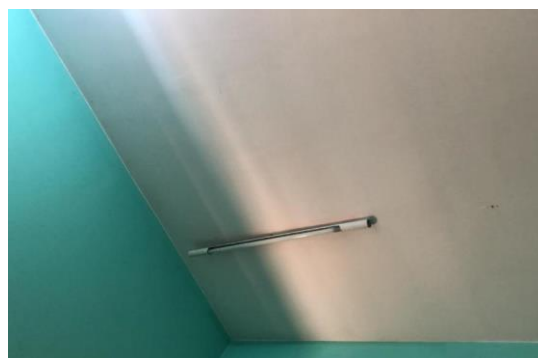
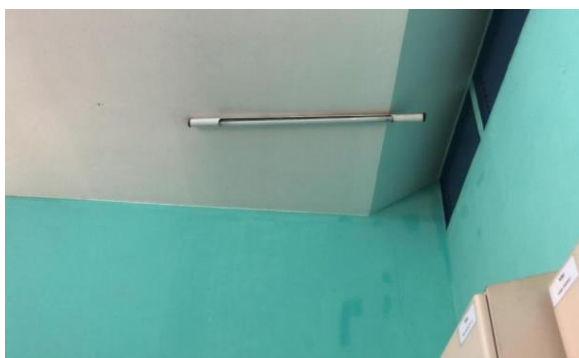

Troca de luminárias da Lavanderia.

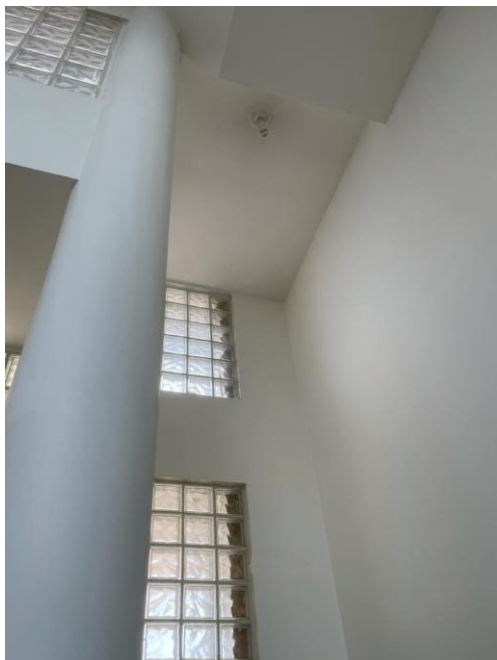

**Troca de luminárias no
corredor central e entrada
principal.**



**Isolamento da tubulação
da autoclave exposta.**

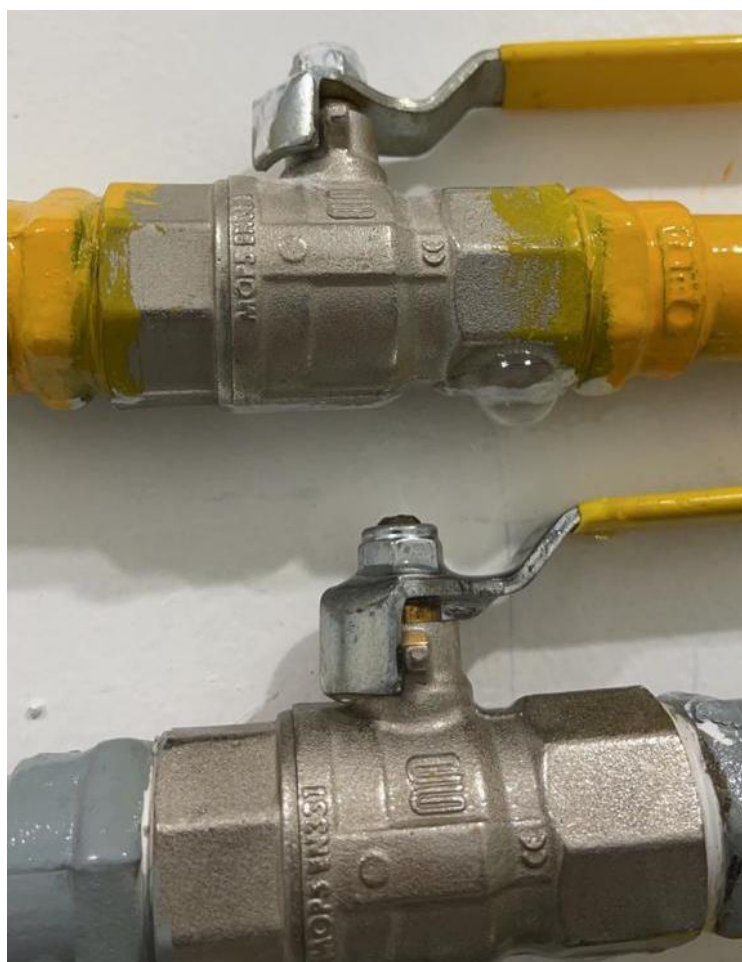

**Troca de secadora e
registro de ar-comprimido.**

Manutenções Preventivas



Pintura da sala do TI e
Ouvidoria.

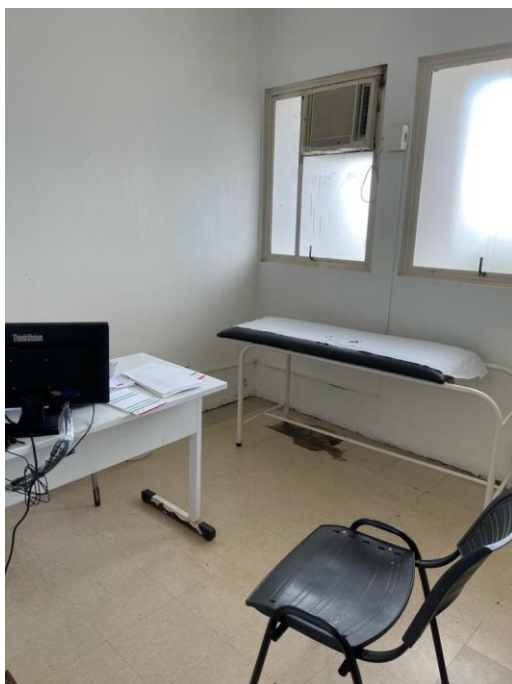

**Manutenção preventiva em
aparelhos de ar-condicionado
da unidade.**

Ampliação da UTI Covid-19

Com a ampliação de leitos de UTI para Covid-19, foi necessário promover adequações específicas junto à unidade, como instalação de pontos de hemodiálise, aparelhos de ar-condicionado e de novos pontos de tomadas elétricas com tomadas de 20 amperes para a realização de exames de imagens.





Instalação de Sistema de CFTV

Visando garantir maior controle de acessos, monitoramento e segurança na unidade, encontra-se em execução o processo de instalação 32 câmeras em pontos estratégicos do Hospital Regional de Formosa. Além de uma central de monitoramento, o sistema proporcionará acesso remoto através de aplicativo.





Instalação de cabeamento
estruturado.

Manutenção do Grupo Gerador

Semanalmente é realizada a vistoria preventiva do equipamento, bem como seu abastecimento e todos os testes no grupo gerador do Hospital Regional de Formosa.

Em face das faltas constantes do fornecimento de energia por conta da concessionária de energia ENEL, a unidade geradora apresentou alguns problemas como o aumento de temperatura e dificuldades com o acionamento do modo de proteção, sendo necessário o acionamento em modo manual. Muito embora não tenha ocorrido qualquer prejuízo ao funcionamento da unidade, será promovida a troca da placa do relê de peça integrante do acionamento automático.



III.6 – FATURAMENTO

Procedimentos apresentados no SIH - HRF

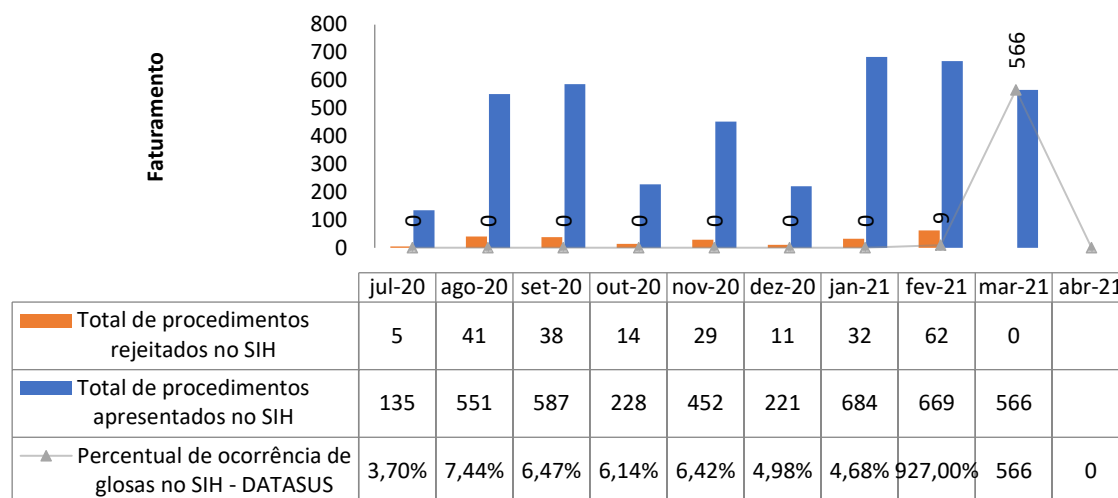

III.7 – OUVIDORIA E SERVIÇO DE ATENDIMENTO AO USUÁRIO

Indicador de Satisfação do Usuário - HRF

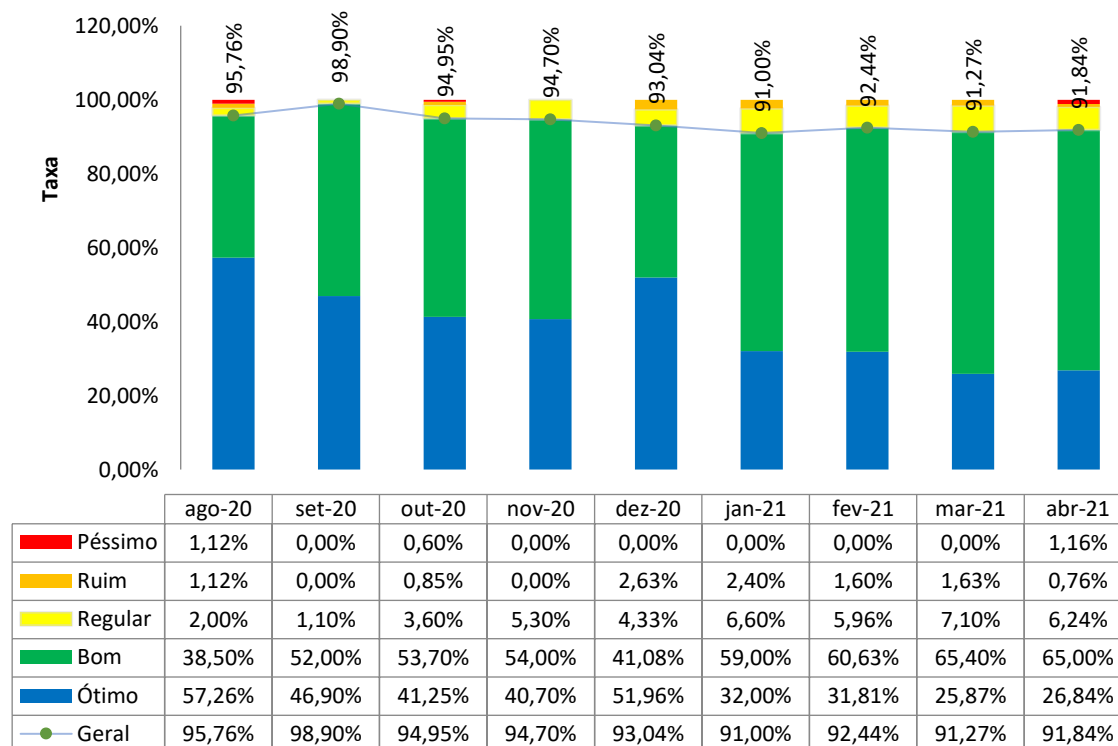

IV – O HRF E A SOCIEDADE

Neste mês, como dito alhures, o HRF inaugurou mais 10 novos leitos de UTI – o que foi objeto de várias matérias jornalísticas, parte delas junto a algumas das maiores emissoras de televisão do Estado. Foi o caso da TV Anhanguera, afiliada da Globo, e da Band. Os veículos de comunicação destacaram o Hospital como importante aliado no combate à Covid-19 no Estado.

Os inúmeros pacientes que estão recebendo alta após tratamento também chamam a atenção. Uma dessas altas hospitalares virou reportagem em um dos programas de maior audiência em Goiás, o Cidade Alerta, da Rede Record. Os produtores da emissora se encantaram com a história de Igor de Oliveira Santos, de 26 anos, paciente com Transtorno do Espectro Autista que ficou internado durante 49 dias no HRF.

Ainda neste período, o Hospital inaugurou o projeto “Árvore da Vida”, um painel lúdico e interativo para registrar as altas realizadas na unidade. Os nomes dos pacientes são escritos em folhas que são coladas nos ramos da Árvore para que ela floresça com as vidas recuperadas na unidade. A iniciativa foi tema de uma reportagem do Bom Dia Goiás (TV Anhanguera, afiliada da Rede Globo e uma das emissoras de maior audiência no Estado).

O site do HRF permanece registrando bons índices de acessos. Neste período a página contou com mais de 2 mil acessos e 600 novos usuários.

Nas ações de comunicação interna, foram produzidas 37 peças para as campanhas, sendo 4 Comunicados Internos (ci's), 16 cards e 17 peças de apoio a departamentos do hospital.



Em abril, o veículo que mais solicitou informações e demandou atenção foi a Terra FM. Os jornalistas da rádio utilizam as redes sociais para coletar pautas e questionam toda e qualquer publicação referente ao Hospital, sendo elas verídicas ou não. Neste período, duas notas de esclarecimento foram enviadas para os produtores. Além disso, é mantida uma comunicação constante via telefone para corrigir e esclarecer informações feitas durante as transmissões, que muitas vezes simplesmente não condizem com a realidade.



Em abril, o Hospital Regional de Formosa registrou o maior índice de menções deste ano. Ao todo, a unidade de saúde foi citada em 144 matérias divulgadas nos mais variados veículos de comunicação, com destaque para a inauguração dos novos leitos de UTI, que contabilizou 31 publicações.

Temas

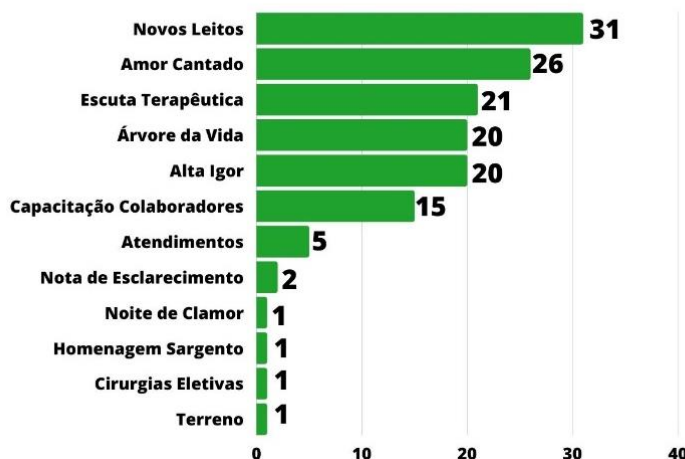

144

PUBLICAÇÕES
NA MÍDIA

No período, 95,8% de todas as menções foram positivas. As poucas reportagens negativas foram feitas pela Terra FM, que há algum tempo tem baseado as notícias transmitidas pela rádio em publicações visivelmente tendenciosas, realizadas especialmente pelo Facebook. Todas as publicações foram respondidas com notas de esclarecimento.

Sentimentos

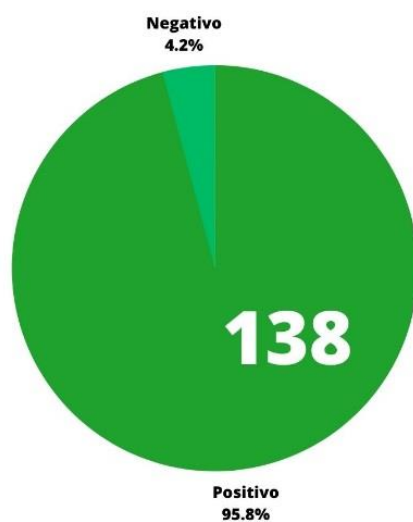

144
PUBLICAÇÕES
NA MÍDIA

A maior parte das menções encontra-se nos sites e blogs da região.

Tipo de mídia

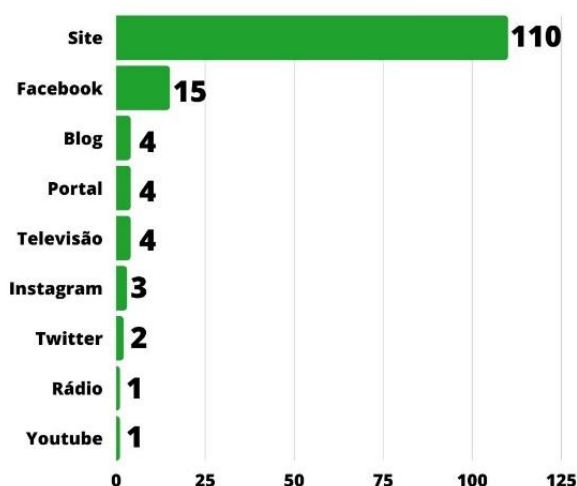

144
PUBLICAÇÕES
NA MÍDIA

Comunicação Interna

37
PRODUÇÃO
TOTAL

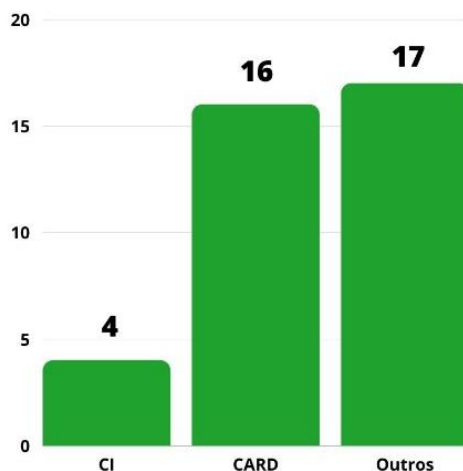

Os comunicados internos (CI's) foram utilizados para compartilhar informações sobre os seguintes temas:

- Escuta Terapêutica.
- Árvore da Vida.
- Projeto Gratitude.
- Abril Verde.

Todos os materiais foram compartilhados com os profissionais da unidade por meio de aplicativo de mensagens para facilitar a distribuição e a disseminação de informações sobre as ações realizadas pelo HRF.

HRF INFORMA

ÁRVORE DA VIDA

O símbolo sagrado que atravessa gerações está presente nas mais variadas culturas e representa a vitalidade, a força e a capacidade de superar adversidades. Características semelhantes aos dos pacientes recuperados da Covid-19 em nossa unidade. Todos eles passaram por grandes desafios durante o período de tratamento, mas conseguiram vencer e florescer para um novo momento de suas jornadas.

Essa linda metáfora originou o mais novo projeto do nosso hospital. A partir do dia **22 de abril, às 10h**, a árvore será preenchida com os nomes dos nossos pacientes por meio de folhas que representam a vida. Assim, ela poderá crescer e se desenvolver para gerar ainda mais frutos.

Não deixem de acompanhar o florescimento! Ele não seria possível sem a participação de cada um de vocês.



HRF INFORMA

ESCUA TERAPÊUTICA

A Pandemia da Covid-19 trouxe muitos desafios e, por consequência, impactos sobre a saúde emocional, principalmente para os profissionais da linha de frente que convivem constantemente com momentos de angústia, ansiedade e incertezas. Pensando nisso, o Instituto de Medicina, Estudos e Desenvolvimento desenvolveu o projeto Escuta Terapêutica para disponibilizar atendimento psicológico aos colaboradores do nosso hospital.

COMO SER ATENDIDO?

- 1** Contatar o número do projeto por chamada de voz ou Whatsapp.
- 2** Realizar triagem com o coordenador do projeto para agendar teleatendimento.
- 3** No dia e hora agendados, você receberá uma chamada de vídeo pelo Whatsapp de um dos psicólogos do projeto.



Ligue ou envie mensagem para:

(64) 9 9975-9900 - SEGUNDA À SEXTA DAS 09:00 ÀS 21:00

HRF INFORMA

GRATIDÃO POR TUDO, GLÁUCIA!

O nosso hospital possui uma energia que emana amor, altruísmo, fé e esperança. Sentimentos que reverberam diariamente nos corredores, leitos, salas de atendimento e no mural da gratidão instalado para compartilharmos gestos e atos de bondade dos colegas de trabalho. Neste mês, a nossa querida enfermeira Gláucia Rabelo Guimarães Pinto recebeu inúmeras menções positivas pelo excelente trabalho desenvolvido com os pacientes e pelo ótimo relacionamento com todos os colaboradores.

Gláucia, somos gratos por tê-la conosco diariamente. Suas ações servem como combustível para continuarmos exercendo nossas missões da melhor maneira possível!

Continuem exercendo a gratidão. Em abril nosso mural será reativado para que vocês possam compartilhar um dos sentimentos mais bonitos que existem. **PARTICIPEM!**

Hospital Regional de Formosa
Dr. César Saad Fayad

HRF INFORMA

**ABRIL VERDE
SEGURANÇA EM PRIMEIRO LUGAR**

A campanha Abril Verde tem o intuito de elaborar uma nova cultura de redução e eliminação de acidentes no trabalho e doenças ocupacionais.

OBJETIVOS

Entre as principais finalidades do programa, estão:

- Mensurar os riscos;
- Engajar a sociedade;
- Conscientizar a população a respeito da saúde e segurança no trabalho;
- Estimular a cultura de prevenção;
- Analisar os indivíduos dentro e fora do local de trabalho;
- Refletir sobre a responsabilidade de empresas e gestores;
- Promover ações.

AMBIENTE MAIS SEGURO E SAUDÁVEL

Os perigos presentes em uma unidade hospitalar costumam ser variados e, portanto, exigem avaliações individuais para cada local. Agentes contaminantes, calor e produtos químicos são alguns dos fatores de risco encontrados na maioria dos setores de uma unidade de saúde. Por isso, precisamos estar sempre alertas para que as práticas de segurança do trabalho façam parte da rotina de toda a equipe. A conscientização dos profissionais torna o ambiente de trabalho mais seguro e saudável, além de estimular os pacientes e acompanhantes a obedecerem às regras da unidade.

CIPA

A Comissão Interna de Prevenção de Acidentes (CIPA) é uma instituição dentro das empresas. Ela é responsável por observar os riscos iminentes e promover formas de prevenção. Além disso, desenvolve diversos eventos que auxiliam na promoção da saúde e segurança no ambiente de trabalho.

Hospital Regional de Formosa
Dr. César Saad Fayad

Durante o último período, 16 cards foram elaborados. Eles abordaram os seguintes temas:

- Árvore da Vida.
- Dia Mundial da Luta Contra o Câncer.
- Projeto Gratidão.
- Projeto Escuta Terapêutica.
- Dia Mundial de Conscientização do Autismo.
- Dia Mundial da Hemofilia.
- Dia de Prevenção e Combate à Hipertensão.
- Dia do Infectologista.
- Dia Mundial de Combate à Meningite.
- Dia do Obstetra.
- Páscoa.
- Dia Mundial da Saúde.
- Dia do Técnico em Serviço de Saúde.
- Abril Verde.
- Higienização das mãos.
- Dia Mundial de Combate à Malária.



Hospital Regional de Formosa
Dr. César Saad Fayad

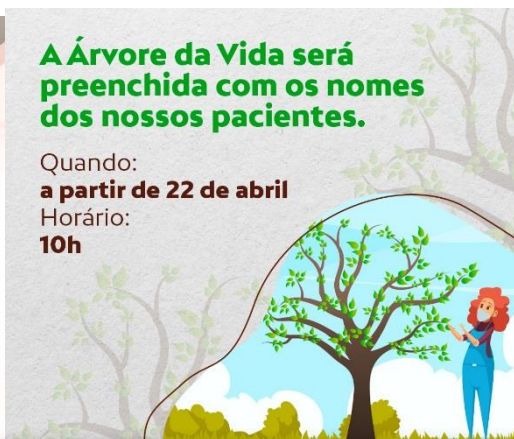

Hospital Regional de Formosa
Dr. César Saad Fayad



Hospital Regional de Formosa
Dr. César Saad Fayad



Hospital Regional de Formosa
Dr. César Saad Fayad



Hospital Regional de Formosa
Dr. César Saad Fayad



Hospital Regional de Formosa
Dr. César Saad Fayad





11 de abril

Dia do Infectologista

Parabéns aos profissionais que combatem diariamente inimigos invisíveis.

Hospital Regional de Formosa
Dr. César Saad Fayad



26 de ABRIL

**Dia Nacional De
Prevenção e Combate
à Hipertensão**

Carregue essa data no peito

Hospital Regional de Formosa
Dr. César Saad Fayad



12 de abril

Dia do Obstetra

Parabéns aos profissionais que cuidam tão bem da saúde da mulher e que trazem novas vidas ao mundo.



Hospital Regional de Formosa
Dr. César Saad Fayad



24 DE ABRIL

**Dia Mundial
de Combate
à Meningite**

A vacina é o seu melhor
seguro de vida



Hospital Regional de Formosa
Dr. César Saad Fayad



7 DE ABRIL

**DIA MUNDIAL
DA SAÚDE**

Parabéns e gratidão aos profissionais que se dedicam diariamente em oferecer saúde e bem-estar à população.

Hospital Regional de Formosa
Dr. César Saad Fayad



FELIZ PÁSCOA

HOJE É DIA DE CELEBRAR A VIDA E RENOVAR AS ESPERANÇAS. QUE ESSA DATA SEJA RECHEADA DE AMOR, PAZ E ALEGRIA!



Hospital Regional de Formosa
Dr. César Saad Fayad



ABRIL VERDE

Um mês pela saúde
e segurança no
trabalho



14 DE ABRIL
♦ ♦ ♦

Dia do Técnico em Serviço de Saúde

Nossa sincera homenagem
aos profissionais que se
dedicam em oferecer saúde e
bem-estar aos pacientes.



Hospital Regional de Formosa
Dr. César Saad Fayad





Hospital Regional de Formosa
Dr. César Saad Fayad





IMED 3 I's

O Instituto de Medicina, Estudos e Desenvolvimento (IMED) por meio do Departamento de Recursos Humanos desenvolveu mais uma iniciativa para reconhecer e incentivar os colaboradores que se destacam na execução de suas respectivas funções.

O **IMED 3I's** (Iniciativas Inovadoras e Inclusivas) surgiu para premiar os profissionais que desenvolvem ações inovadoras que beneficiam a corporação e, consequentemente, a sociedade. São ideias capazes de contribuir para a melhoria das práticas, processos, tecnologias e métodos de gestão no setor da saúde, dentro e fora dos hospitais administrados pelo Instituto.

Etapas do processo



A iniciativa que cumprir todas as etapas e se enquadrar nas diretrizes estabelecidas pelo Prêmio IMED 3I's estará apta a concorrência.

SUGESTÃO DE PROJETO - IMED 3I's

Preencha o formulário e envie para o e-mail angela@diagnoseconsultoria.com.br até o dia 20 de cada mês.



Tema: _____

Objetivo: _____

Problema ou oportunidade: _____

Proposta: _____

Benefício: _____

Idéia Individual ☐ Idéia em Grupo ☐

Área Beneficiada: _____

Colaborador(es): _____



Árvore da Vida

Hoje é um dia muito importante e especial. Você vai semear essa árvore com sua história de amor, fé, determinação e coragem para ajudá-la a crescer e florescer cada vez mais.

A folha representa uma nova fase da sua existência e estamos honrando em favor parte desta caminhada. Sua vitória pessoal nos alimenta para seguirmos nessa luta incessante, com muita garra e esperança.

Você é uma inspiração para todos nós. Seja muito bem-vind(a) a sua nova e preciosa vida!



USO EXCLUSIVO PARA A ÁRVORE DA VIDA.



**Amor, fraternidade, gratidão,
solidariedade... Este é o
verdadeiro significado da
páscoa. Aproveite esse
momento para renovar a sua
fé em dias melhores e seja sua
melhor versão, hoje e
sempre!!!**



**ATENÇÃO
USO OBRIGATÓRIO DE EPI**

EPI



ATENÇÃO!



**IMPORTANTE HIGIENIZAR AS MÃOS ANTES E DEPOIS
DE TER CONTATO COM O PACIENTE.**

QUARTO

- Quarto privativo, se possível.
- Quarto compartilhado em coorte com metro de distância entre os leitos.
- Ventilação para a área externa do prédio.
- Manter a porta sempre fechada.

TRANSPORTE DE PACIENTES

- Evitar transportar o paciente para outras áreas do hospital
- Caso seja necessário transportá-lo, o paciente deverá colocar máscara cirúrgica e deverá permanecer com ela o tempo todo, enquanto estiver fora do quarto.



Hospital Regional de Formosa
Dr. César Saad Fayad



SEGURANÇA

PROIBIDO USO DE ADORNOS!



SEGURANÇA

**USO OBRIGATÓRIO
DE EPI'S!**



ATENÇÃO



DÊ DESCARGA APÓS O USO.



**NÃO JOGUE PAPEL HIGIÊNICO
NO VASO SANITÁRIO.**



LAVE BEM AS MÃOS.

LEMBRA-SE:

**DEPOIS DE VOCÊ, OUTRAS PESSOAS
UTILIZARÃO ESTE SANITÁRIO.**



AVISO

**MANTENHA SILÊNCIO
NESTE LOCAL**



UTI - 1





Hospital Regional de Formosa
Dr. César Saad Fayad



SITE

A plataforma do Hospital Regional de Formosa registrou um total de 2.279 visualizações e 623 novos usuários no mês de abril. Cada visitante ficou, em média, dois minutos e meio na página.



O maior número de acessos aconteceu por meio de busca orgânica (77,1%), seguido por direta (13,5%) e referencial (9,4%). Esses índices revelam que o número de pessoas buscando pelo nome do hospital no Google permanece alto.

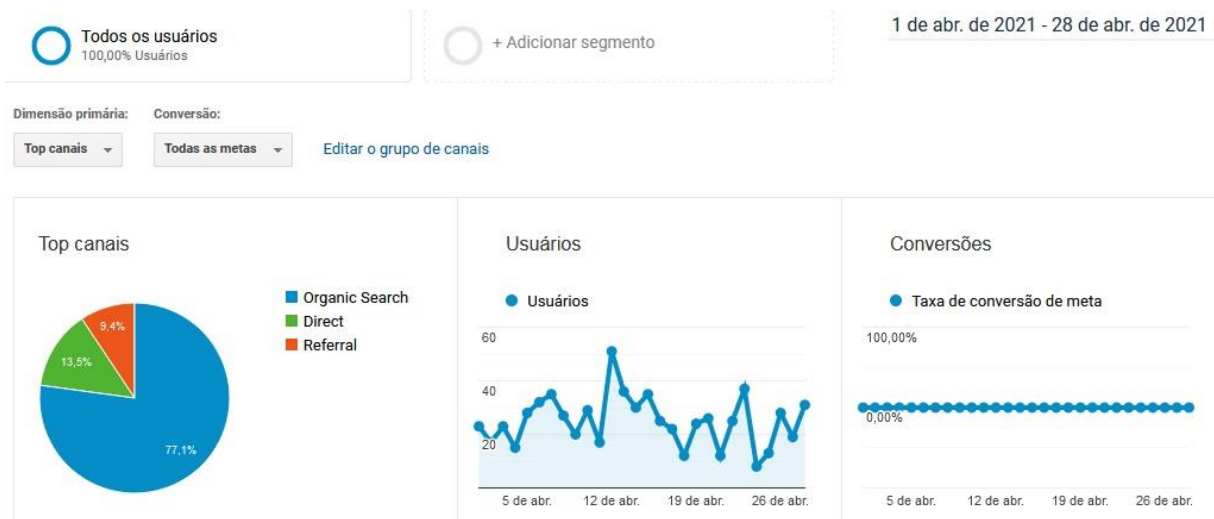

A página que mais possui acessos é a Home – e o número de visitantes diretos ou que utilizam a busca orgânica justifica esse alto índice (27,03%), o que equivale a 616 visitas. Na sequência, tem-se 256 acessos (11,23%) na página Acesso à Informação e 218 (9,57%) na página de Notícias.

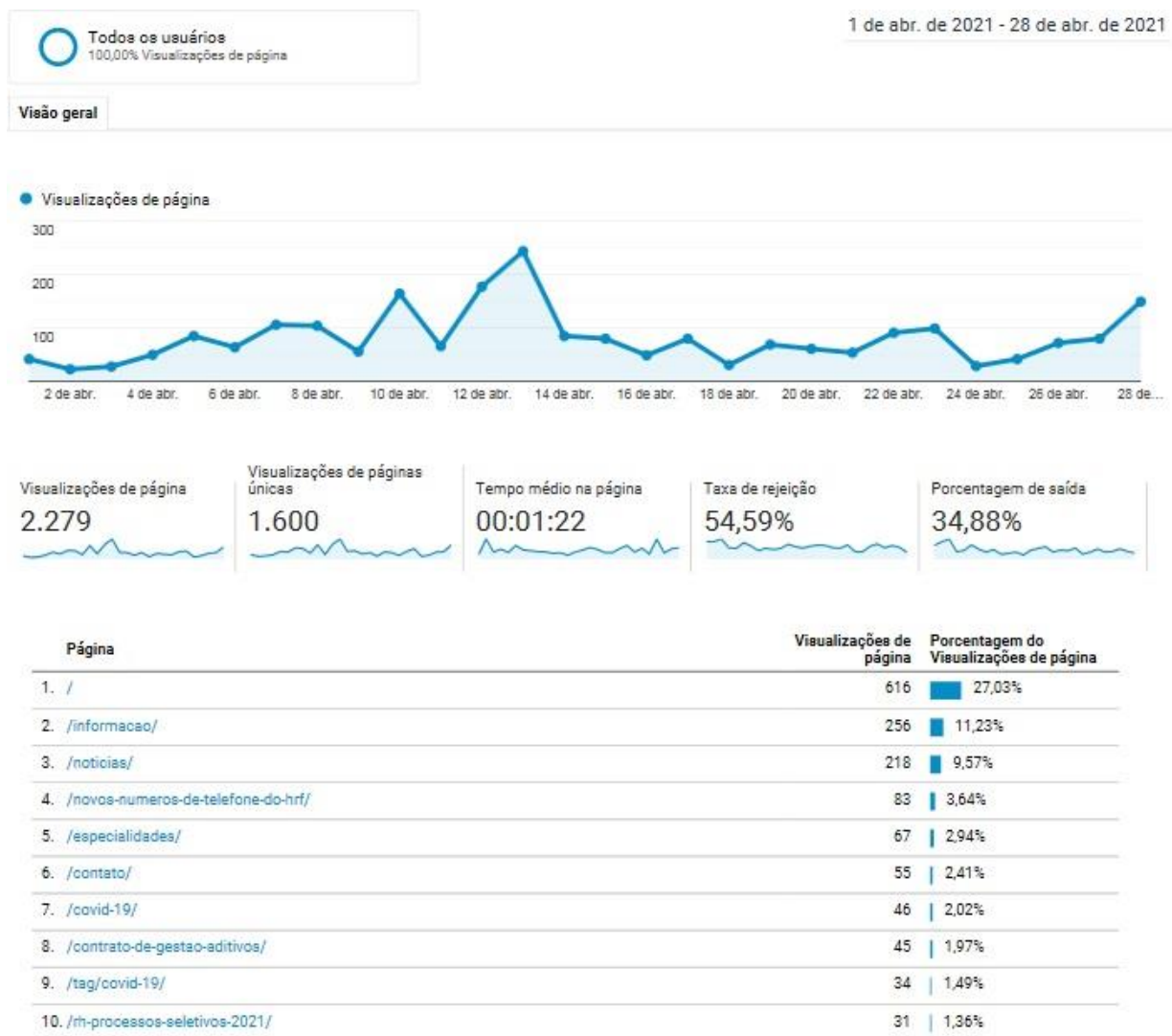

V – ENCERRAMENTO

Considerando a faixa etária dos pacientes, foi possível observar uma **queda de 22% no número de idosos com mais de 65 anos que buscaram assistência médica no Pronto-Socorro Covid-19**, o que atribuímos ao início da campanha de vacinação.

De forma análoga a essa queda no número de idosos, verificou-se também um **aumento na taxa de internação** dos pacientes que procuraram atendimento **espontaneamente** por algum sintoma respiratório e suspeição para **Covid-19**, passando de 6,53% em março para 10,47% em abril (o que confirma a **maior gravidade** do quadro dos pacientes que têm procurado assistência).

De outro lado, à luz dos dados epidemiológicos de abril, observa-se que o município de Formosa ainda apresenta dificuldades em extinguir os focos do mosquito *Aedes aegypti*. Assim, é impossível não deixar de asseverar a necessidade de reforço quanto a ações preventivas, para que no próximo pico da sazonalidade da dengue se diminuam os focos e criadouros para o mosquito – no que o HRF, no âmbito de suas atribuições, se propõe a colaborar, em especial no que diz respeito a campanhas de comunicação.

Reiteramos que todos os documentos que amparam o presente relatório encontram-se à disposição desta d. SES.

Elaborado pela diretoria:

André Silva Sader

Diretor Presidente / Administrativo / Financeiro

Na data abaixo, o Conselho de Administração do IMED, através dos conselheiros infra assinados, aprovou, **sem qualquer ressalva**, o presente Relatório Técnico Mensal relacionado ao período nele mencionado:

São Paulo, 30 de abril de 2021

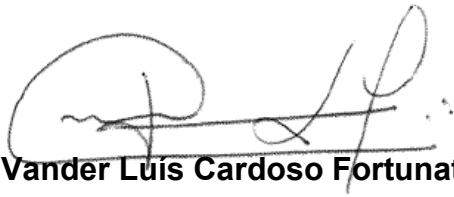

(a) Vander Luís Cardoso Fortunato:



(b) Wilson de Oliveira:



(c) Welinton Roberto de Carvalho