HOSPITAL ESTADUAL DE SÃO LUÍS DOS MONTES BELOS

Assunto: Organograma

Referência: ítem 2.4 da metodologia

Legislação aplicável: Organograma (Art. 6º, § 1º, I da Lei Estadual nº 18.025/2013; Item 19, anexo II da Resolução Normativa nº 013/2017 TCE-GO e Item 12.1.b da Minuta Padrão do Contrato de Gestão- PGE)

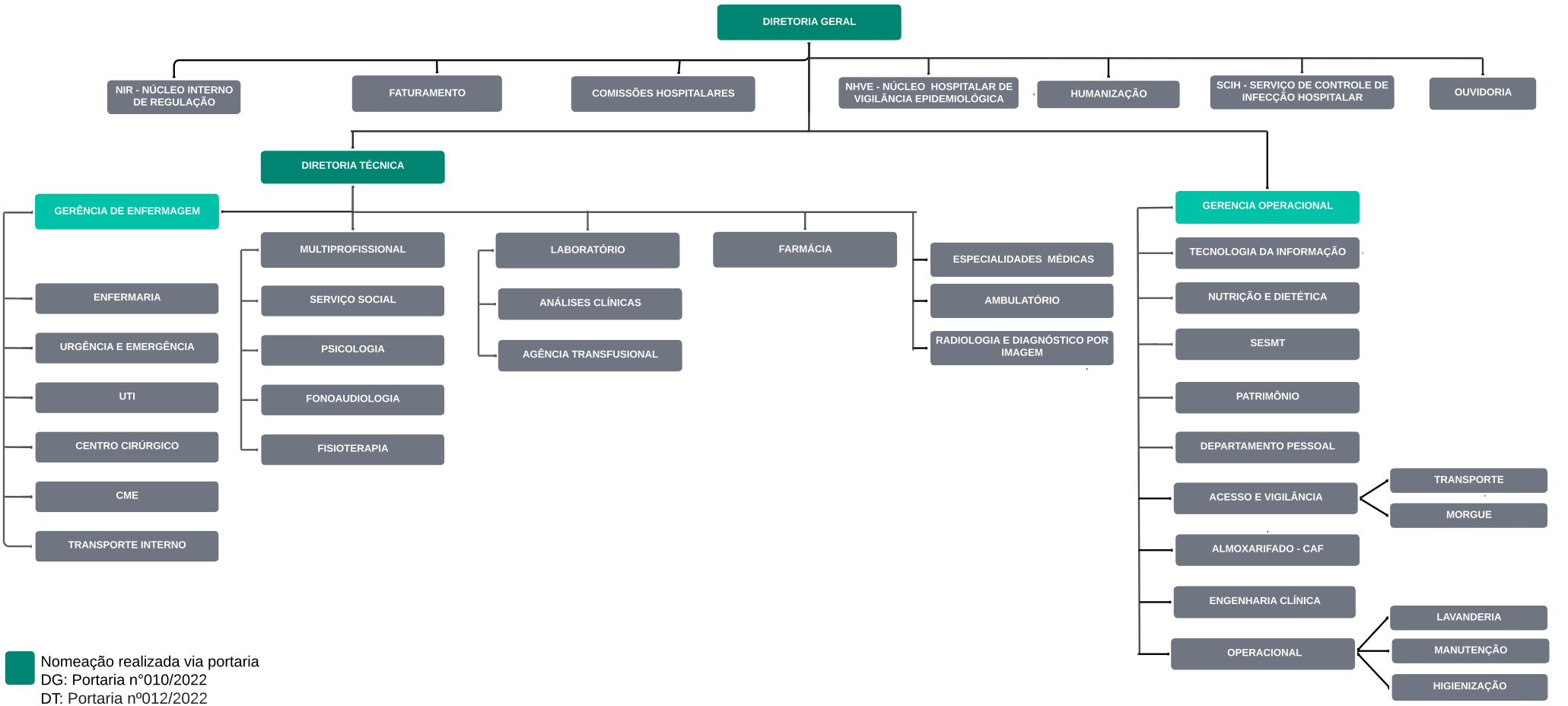

Nomeação realizada via portaria
DG: Portaria n°010/2022
DT: Portaria nº012/2022

LUDMYLLA BASTOS E BARBOSA MAQUEARA:88163695153

Assinado de forma digital por LUDMYLLA BASTOS E BARBOSA MAQUEARA:88163695153